

# MAGISTER ARQUITECTA

ROSANA VECCHI  
2023



CURRICULUM  
VITAE

  
ROSANA VECCHI  
ARQUITECTA  
MAT. 6392

1979 \* **BACHILLER CON ORIENTACION PEDAGOGICA.**

**Instituto Maria Auxiliadora.**

1986 \* **ARQUITECTA**

**Universidad Nacional de La Plata.**

Materias finales :

*Arquitectura 6	Nota 10	(diez)
*Planeamiento Urbano II	Nota 8	(ocho)
*Legal	Nota 9	(nueve)

1990 \* **CURSOS DE FORMACION PROFESIONAL**

"Introducción a la Administración Gerencial"

**C.C.I.** Corporación del Comercio

1992 \* Seminario "Motivación y Productividad"

**A.C.D.E.** asociación cristiana de dirigentes de empresas

1992 \* Seminario "Calidad Total como herramienta de diferenciación competitiva de la pequeña y mediana empresa"

**A.C.D.E.** asociación cristiana de dirigentes de empresas

## FORMACION DE POST- GRADO

2019 \* **MAGISTER GADU** Tesis Presentada Abril 2019 (defensa en 2019)

**Universidad Nacional de Mar del Plata.**

Director de Tesis : Arq. Alfredo Garay

Jurados Arq. Mg. Roxana Ferraro; Lic. Mg. Silvia Marengo; Arq. Mg. José Zingoni

2010 \* **ESPECIALIZACION** a Distancia (200 hs)

**Lincoln Institute Land Police**

Financiamiento de Ciudades con Suelo Urbano

2010 \* **ESPECIALIZACION** a Distancia (200 hs)

**Lincoln Institute Land Police**

Definición de Políticas de Suelo en Pequeñas Ciudades.



ROSANA A. VECCHI  
ARQUITECTA  
MAT. 6392

2011 \* **ESPECIALIZACION** a Distancia (200 hs)

**Lincoln Institute Land Police**

Dimensiones Jurídicas de las políticas de Suelo Urbano

2012 \* **ESPECIALIZACION** a Distancia (200 hs)

**Lincoln Institute Land Police**

Gestión de Mercados de Suelo Urbano

2017 \* **CURSO DE POST GRADO**

Departamento de Geografía y Turismo

**Universidad Nacional del Sur**

SEMINARIO " Epistemología Y Metodología En Ciencias Sociales "

Dra. María Belén Noceti, Lic. Alejandra Cobo.

2018 \* **CURSO DE POST GRADO**

Departamento de Geografía y Turismo

**Universidad Nacional del Sur**

SEMINARIO DE FORMACION DOCENTE

"El sistema didáctico en arquitectura. Análisis y reflexión sobre las prácticas docentes" Dr. Arquitecto Lucas Rodriguez

1996 \* **CURSO DE POST GRADO**

**CIAM** Centro de Investigaciones Ambientales

**Universidad Nacional de Mar del Plata**

SEMINARIOS

"Teoría y Metodología de la Gestión Ambiental del Desarrollo Urbano "

Arq. Roberto Fernandez

"Introducción a la ecología urbana y a la Gestión ambiental de ciudades"

Lic. Raúl Montenegro

"Teoría Ambiental del Territorio" Lic. Carlos Reboratti

"Economía ambiental regional y urbana " Lic. Miguel Lacabana

"Manejo integrado de recursos naturales a nivel urbano y regional" Lic. Nora Prudkin

"Organización y Gestión Comunitaria" Lic. Mario Robirosa

" Gestión Ambiental de Infraestructura y Servicios urbanos " Arq. A.Garay

"Manejo de Agrosistemas periurbanos" Dr. Jorge Morello



ROSANA A. VECCHI  
ARQUITECTA  
MAT. 6392

1986-2013 \* Actividad Profesional Privada como arquitecta de la construcción edilicia, 27 años de experiencia como jefa de proyecto y diseño del Estudio de Arquitectura y Grupo Profesional Othaz&Vecchi, (Arq. Luis Othaz / Arq. Andrea Ortiz de Zárate / 2006 / 2009 Arq. Mailluquet y colaboradores asociados) abarcando las siguientes tipologías de diseño:

- \* Viviendas unifamiliares
- \* Viviendas Multifamiliares en altura
- \* Instalaciones deportivas
- \* Edificios Comerciales
- \* Edificios Institucionales
- \* Edificios de Oficinas

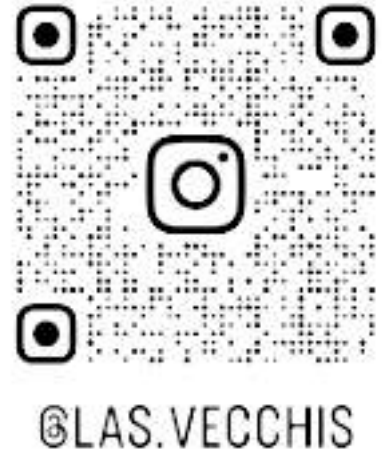

2013 -2023 \* ESTUDIO PROFESIONAL ACTUAL @las.vecchis

Web <https://instagram.com/las.vecchis?igshid=ZDdkNTZiNTM=>

Web <http://laciudadinclusiva.blogspot.com/>

Publicaciones del Estudio en los medios gráficos : Diario La Nueva Provincia, Revista Obras & Protagonistas, Revista Construyendo, Revista DECK

Participación frecuente en el programa Televisivo "Plan de Obra"

#### **ANTECEDENTES COMERCIALES**

1987-2000\* Asesoría comercial de la Inmobiliaria Vecchi

1992 \*Participación en la Red Inmobiliaria Bahired en representación de la Titular Martillero Público Blanca Casabonne

1986-2023 \*Gestión de Marketing y Venta de emprendimientos Inmobiliarios. Grupo Profesional Othaz y Vecchi.

  
ROSANA A. VECCHI  
ARQUITECTA  
M.T. 6392



SELECCIÓN DE  
**OBRAS PERÍODO**  
**1986/2003**

**ESTUDIO OTHAZ & VECCHI**



*Rosana Vecchi*  
ROSANA A. VECCHI  
ARQUITECTA  
MAT. 6392







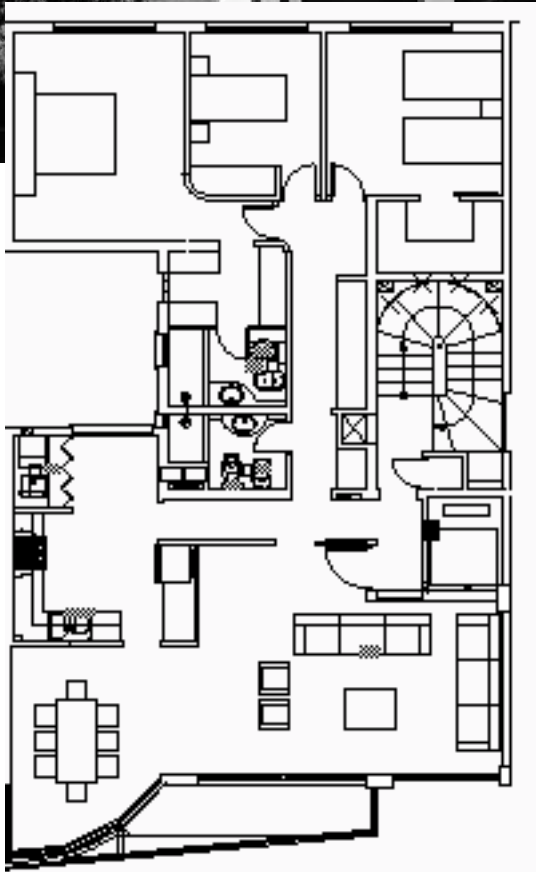



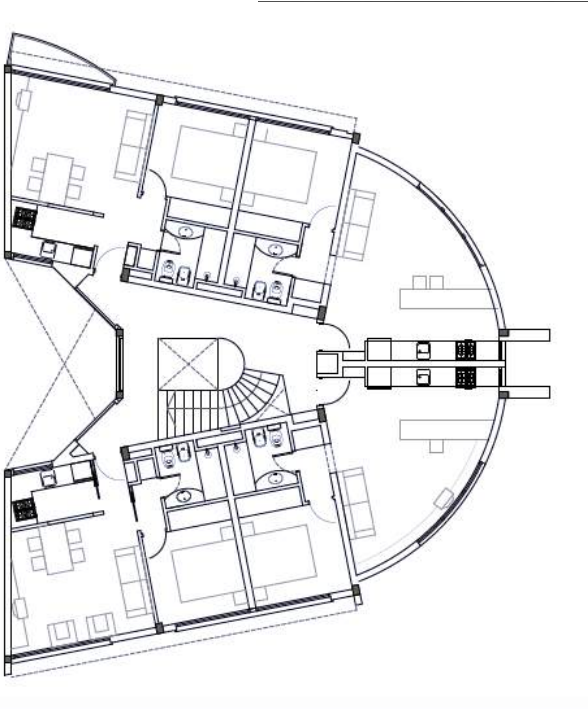



ED

CURRICULUM VITAE ARQUITECTA ROSANA VECCHI

  
ROSANA A. VECCHI  
ARQUITECTA  
MAT. 6392



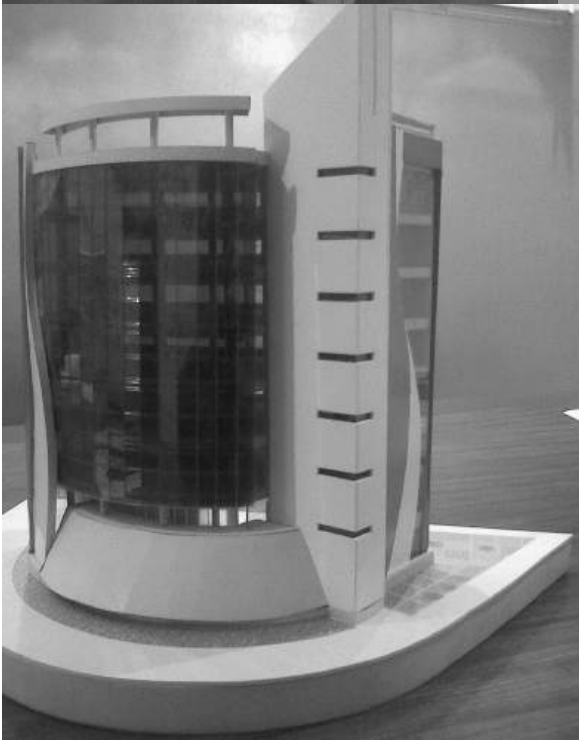
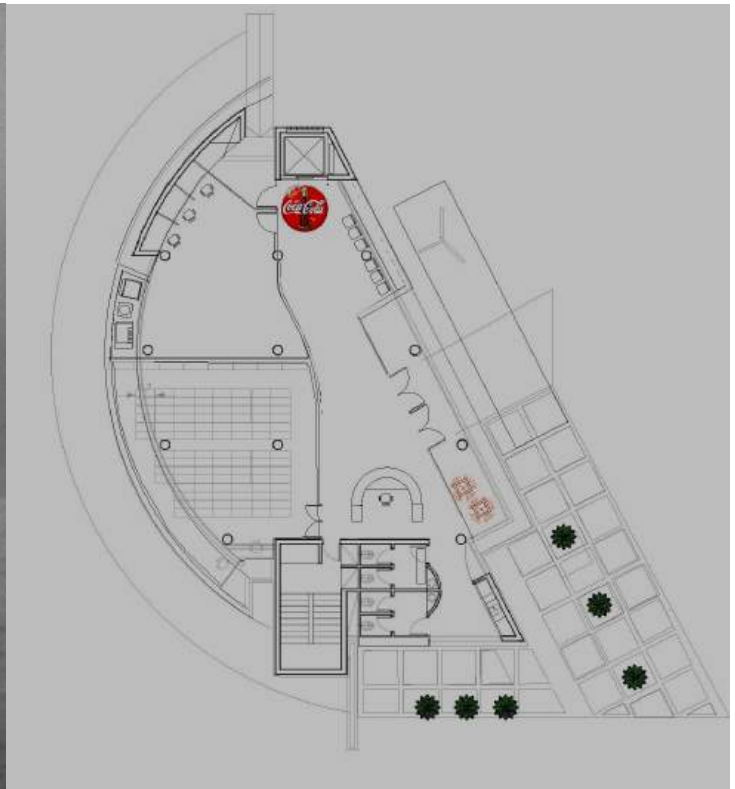



artículos para el hogar

lucaioli s.a.- casa central



1990/2010



materiales para la construcción

gili y cía



1992/2010



estación de radio

fm universal



1994



distribuidor bulonería

dismar  **DISMAR**  
MAYORISTA EN BULONERÍA Y FERRAMENTA

1996/2002/2006



local de venta y distribuidor de autopartes

etman s.a.



1998/2010



electromedicina

emsur



1998/2010

  
ROSANA ALICIA VECCHI  
ARQUITECTA  
MAT. 6392





artículos para el hogar

lucaioli s.a. - paseo del sol



2000



repuestos de automotor

sidecar



2000/2006/2010



electricidad

edmar



2005



consultora

vüank



2006



consorcio de oficinas

vision business

2006



oficina de viajes y turismo

wesak travel



2006

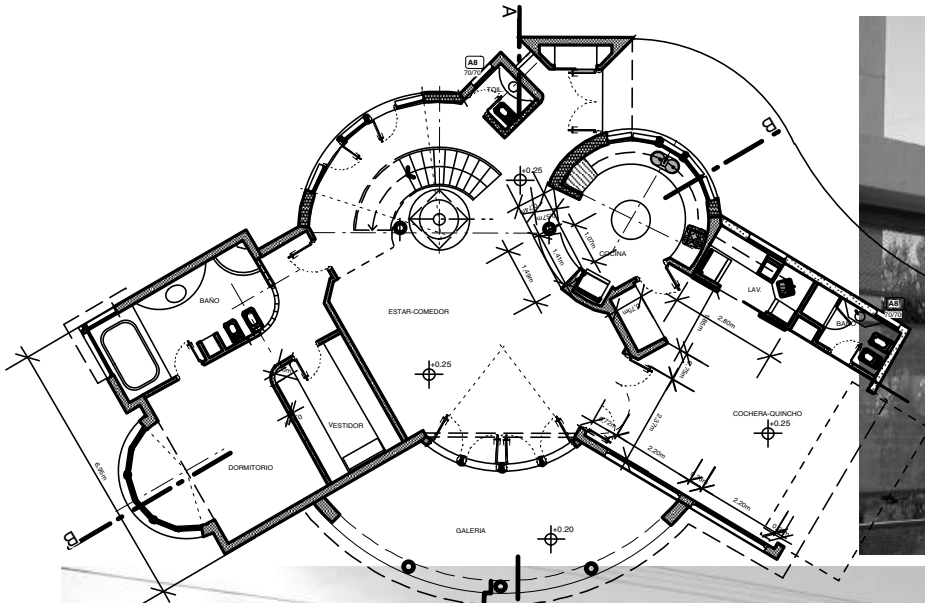



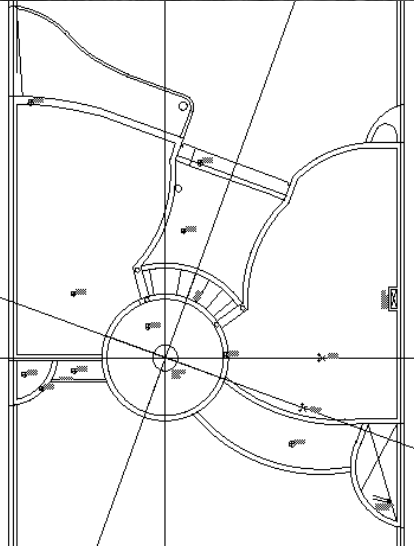

*Rosalia Vecchi*  
ROSALIA VECCHI  
ARQUITECTA  
M.T. 6392



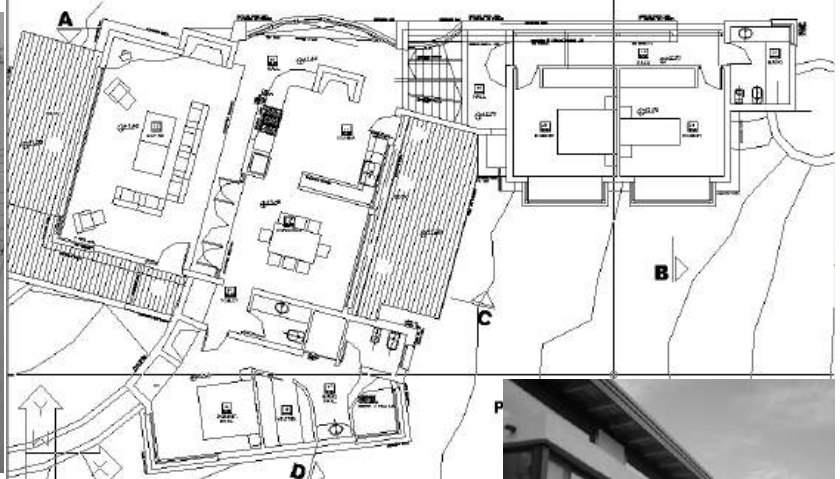

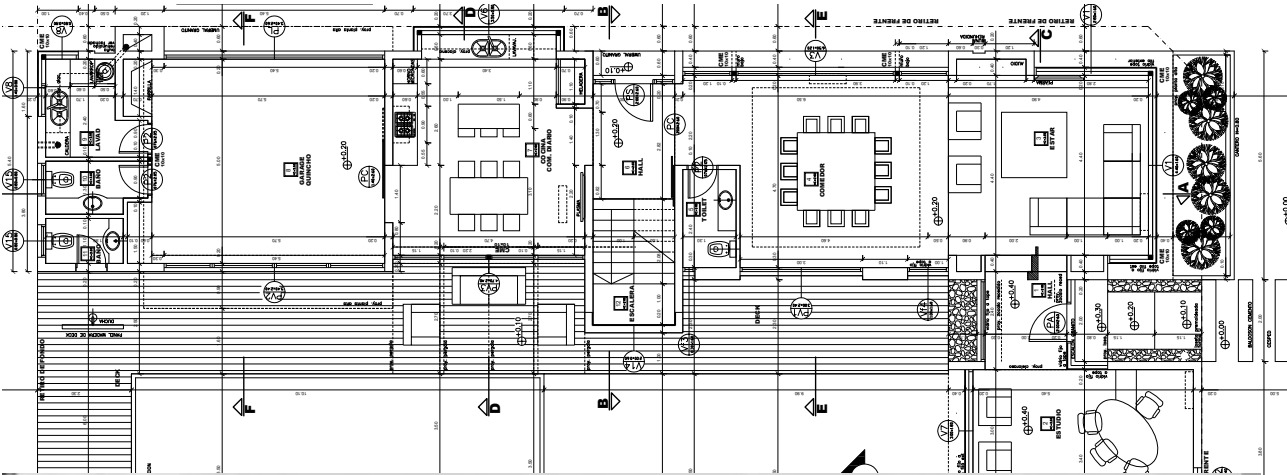





CURRICULUM VITAE ARQUITECTA ROSANA VECCHI

*Rosana Vecchi*  
ROSANA A. VECCHI  
ARQUITECTA  
MAT. 6392

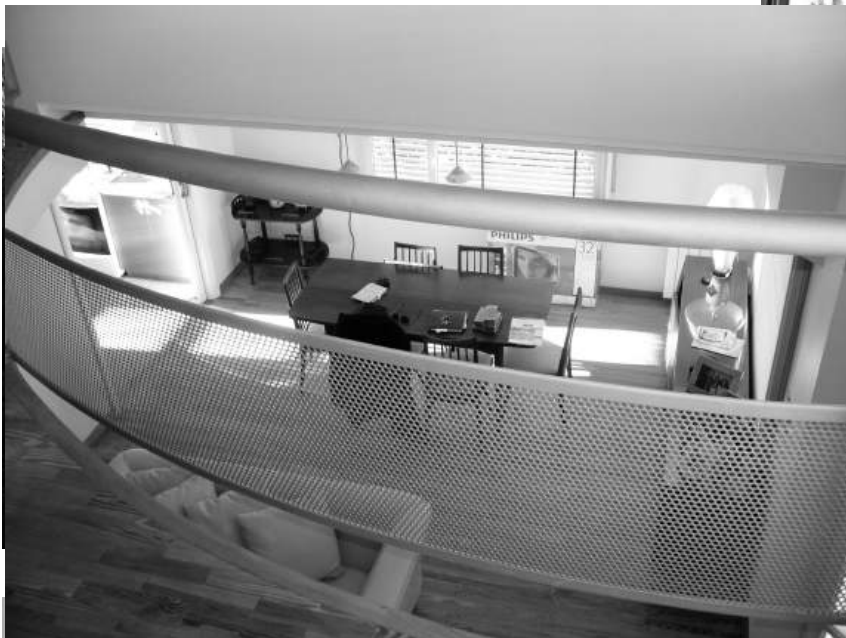

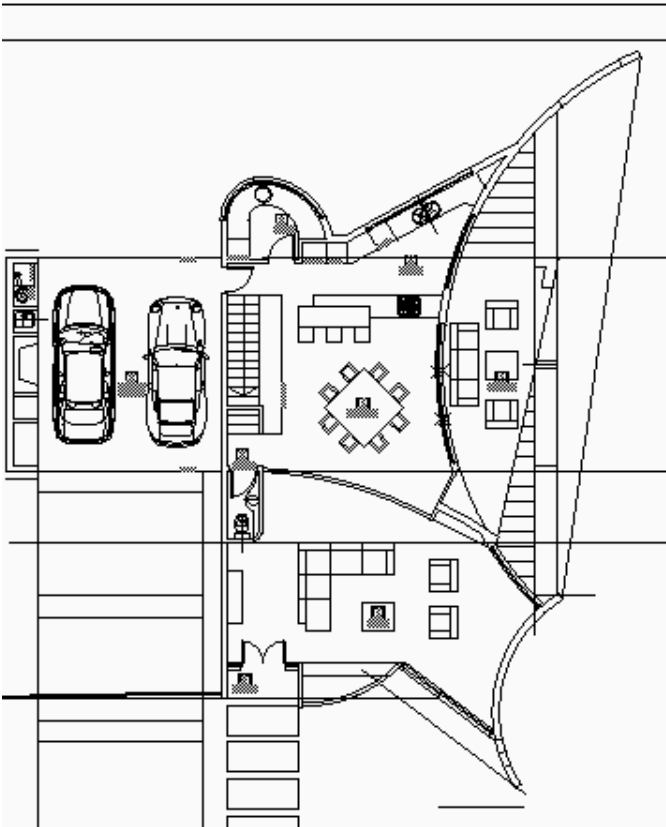



CASAS EN MONTE HERMOSO



  
ROSANNA VECCHI  
ARQUITECTA  
MAT. 6392

SELECCIÓN DE  
**OBRAS**  
PERÍODO  
**2013/2023**

ESTUDIO LASVECCHIS



XILIN OTHAZ



# VIVIENDA ALTA DENSIDAD

TIPOLOGIA DE EDIFICIO EN TORRE

  
ROSANNA VECCHI  
ARQUITECTA  
MAT. 6392

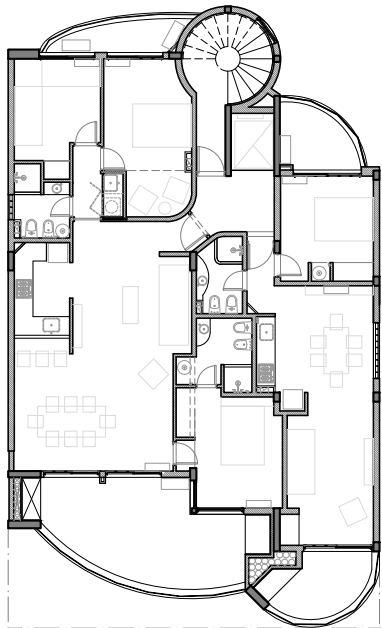



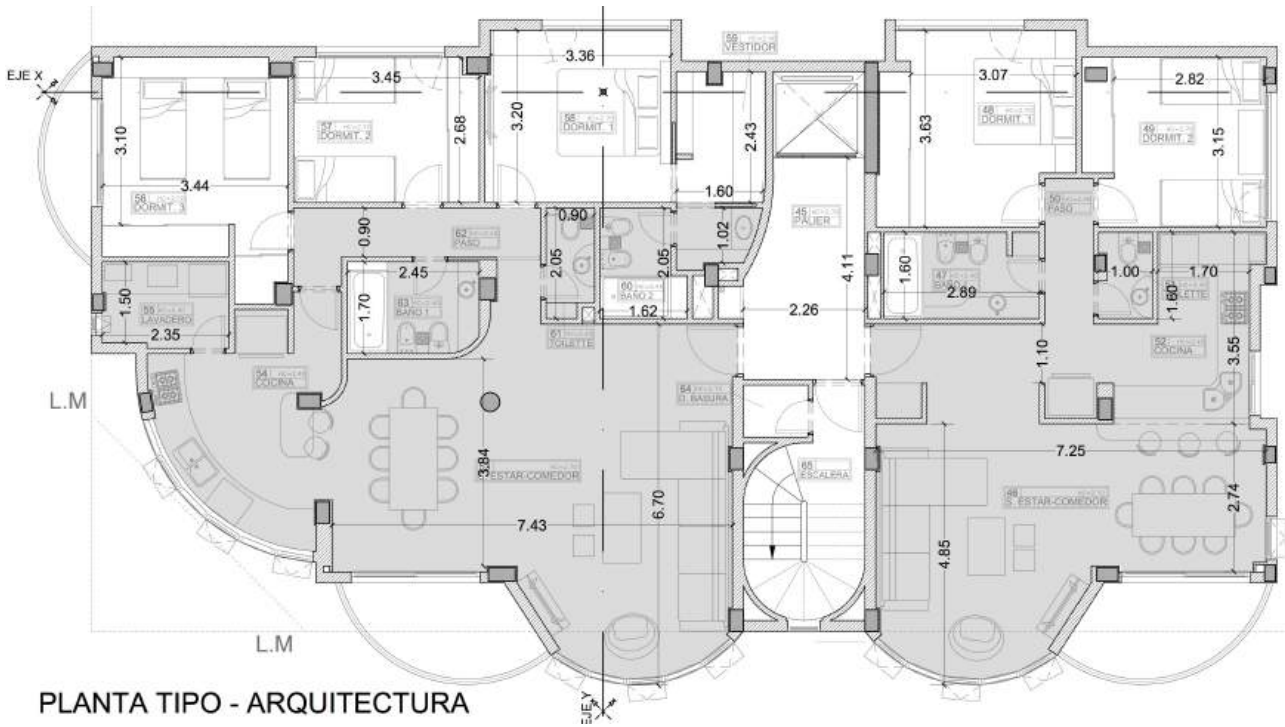

PLANTA TIPO - ARQUITECTURA





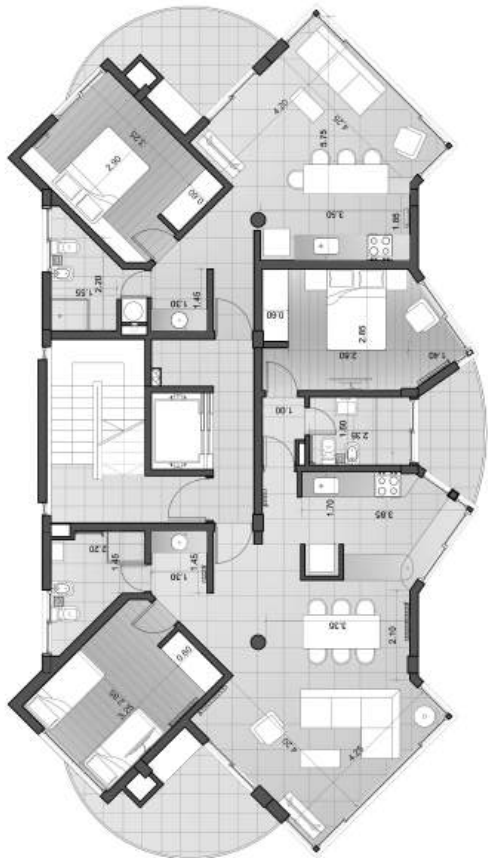

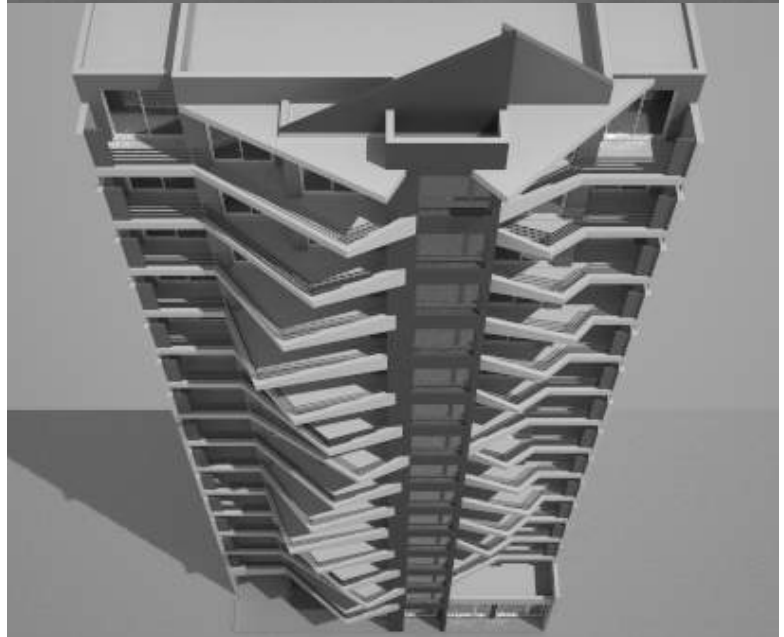

# VIVIENDA BAJA DENSIDAD

UNIFAMILIAR

  
ROSANNA VECCHI  
ARQUITECTA  
MAT. 6392

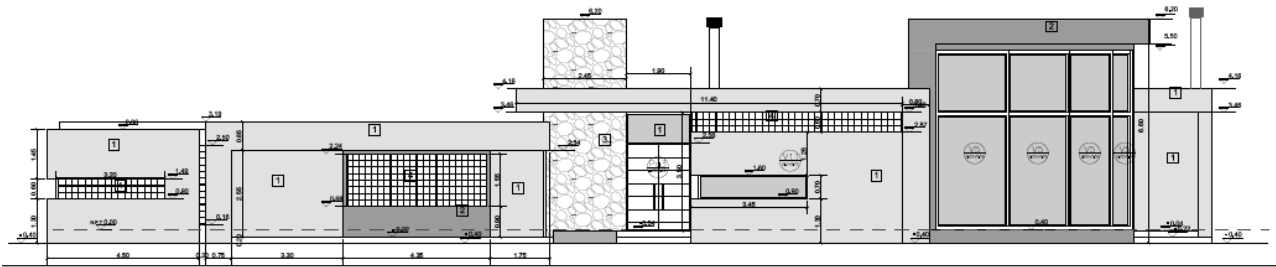
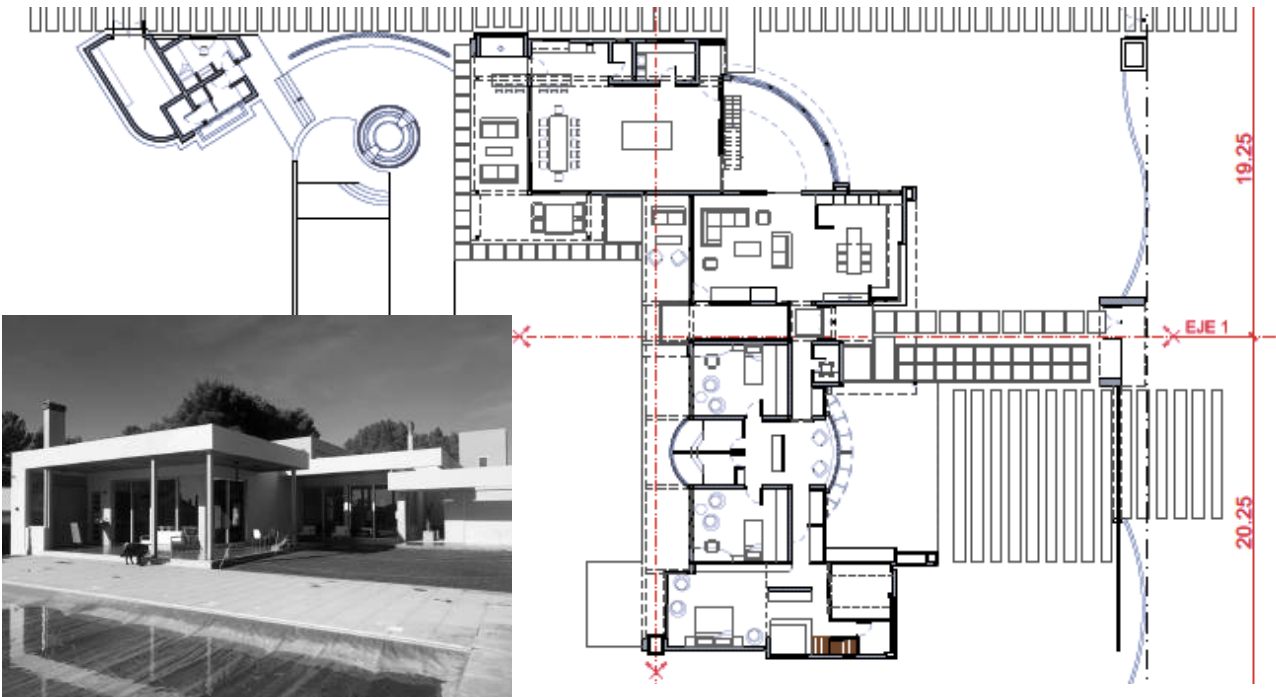

VISTA FRENTE

ESCALA 1:50



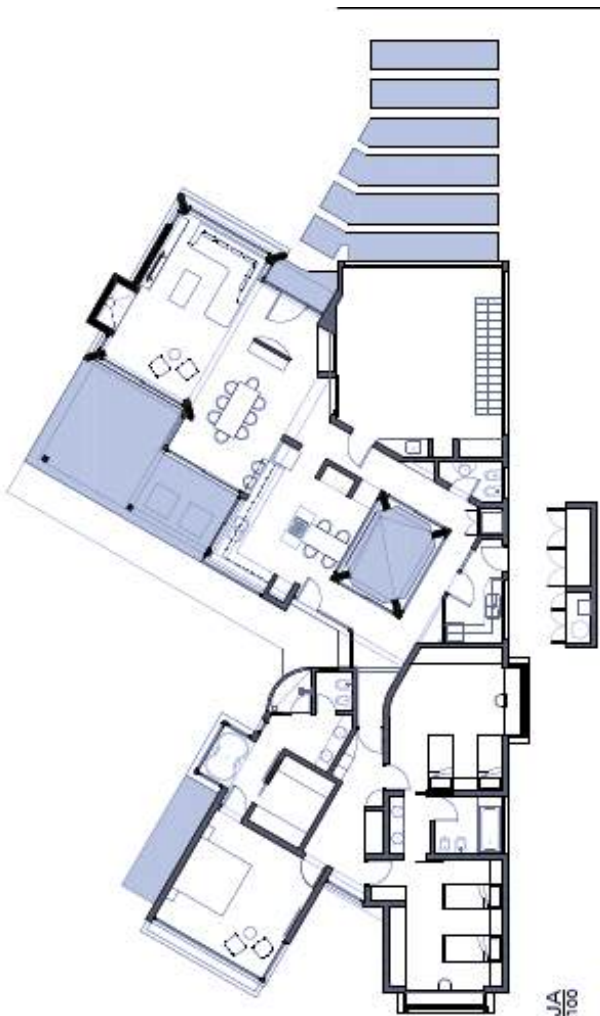

PLANTA BAJA  
ESC.: 1:100





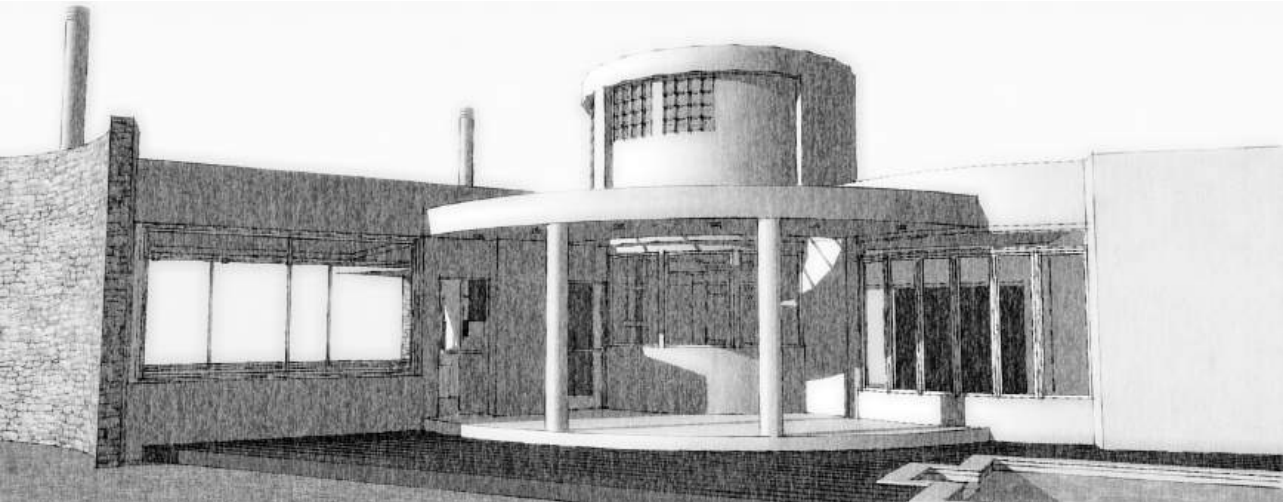
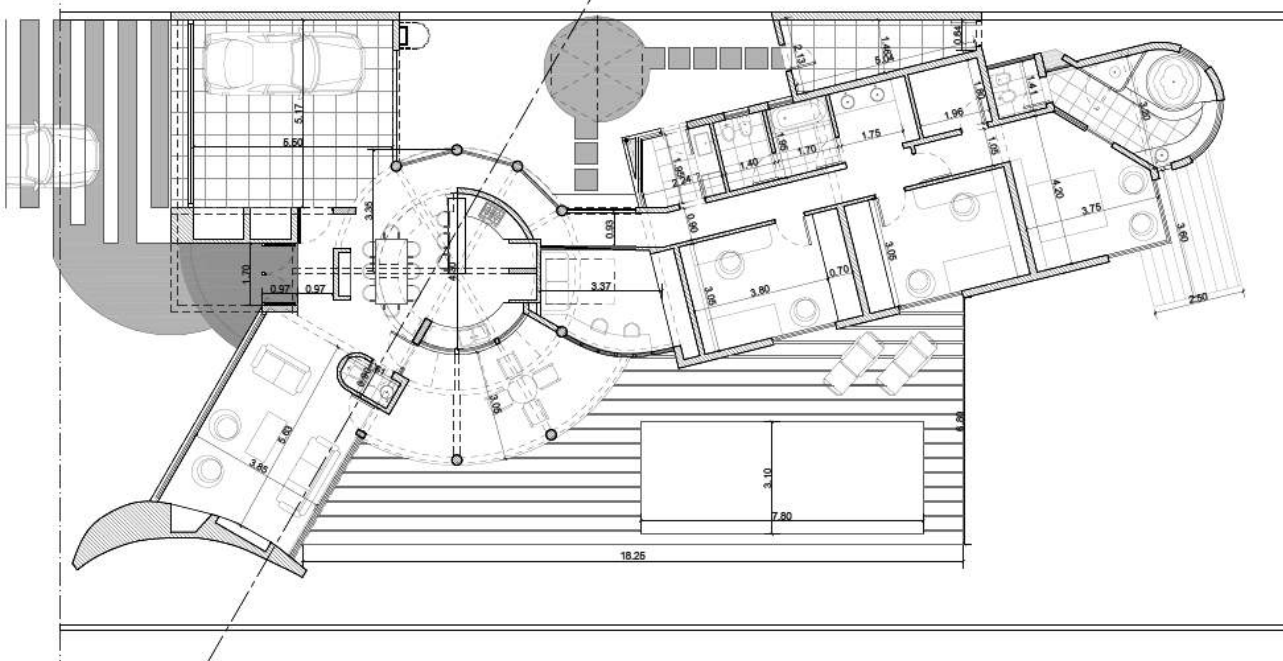
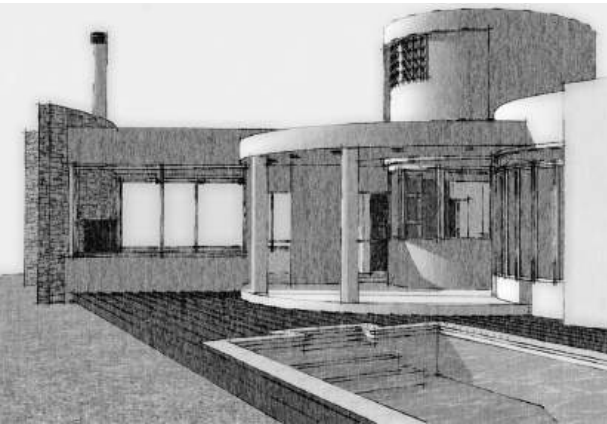



# VIVIENDA MEDIA

# DENSIDAD

TIPOLOGIA EN TIRA Y BLOQUE

*Rosanna Vecchi*  
ROSANNA VECCHI  
ARQUITECTA  
MAT. 6392





Complejo PLAYA AGRESTE 2



1997 **\*CURSO DE POST GRADO**

**CIAM** Centro de Investigaciones Ambientales

**Universidad Nacional de Mar del Plata**

SEMINARIOS

“Derecho Ambiental aplicado a los asentamientos humanos” Dr.M.Craviotto

“Ordenamiento Territorial y Sistema de Ciudades” Lic. Juan Roccatagliata.

“Evaluación de Impacto ambiental” Arq. Héctor Echechuri

“Desarrollo urbano Sustentable” Arq. Adriana Allen

“Aplicación de los S.I.G a la G.Ambiental” Ing. Carlos Lizana.

2011 **\*CURSO DE POST GRADO**

**CIAM** Centro de Investigaciones Ambientales

**Universidad Nacional de Mar del Plata**

SEMINARIOS

“Procesos socioeconómicos urbano-regionales” MSc. José María Zingoni

“Metodología de la Investigación” MSc. Fernando Caccopardo

“Programación y Financiación de Proyectos” Dr. Sergio Anchorena

“Taller de Gestión Ambiental” Msc. Marisa Sagua y Dra. Laura Zulaic

“Marcos Legales Ambientales nacionales e internacionales” Dr. José Esaín

“Organización y Gestión Comunitaria” MSc. Mónica Burmester

“Políticas Sociales y Gestión de Servicios Urbanos” Arq. María Elena Guaresti

“Gestión Local del Desarrollo” MSc. Ana Rearte y Lic. Fernando Graña

Cargos Docentes Universitarios

2023 \* **CARGO ACTUAL : Profesor ADJUNTO con dedicación simple**

**Taller de Arquitectura**

**Carrera de Arquitectura**

Universidad Nacional del SUR

2023 \* **CARGO ACTUAL : Profesor ADJUNTO con dedicación simple (interina)**

**Introducción a la Planificación de Ciudades**

Universidad Tecnológica Nacional Facultad Regional Bahía Blanca

Carrera de Ingeniería Civil

(a cargo desde 2010)

2019 \* **Auxiliar Docente Planeamiento Urbano I y II**

**Carrera de Arquitectura** Universidad Nacional del SUR (hasta 2020)

2016 \* **Auxiliar Docente Taller de Arquitectura I**

**Carrera de Arquitectura** Universidad Nacional del SUR

( hasta 2017)

1983 \* **Ayudante Alumno** Cátedra de Sistemas de Comunicación III

**Carrera de Arquitectura** Universidad Nacional de la Plata

Cargos Docentes en Instituciones no universitarias

2003/2009 \* **Profesora Titular**

Materia "Diseño, Ambientación y Mantenimiento de Hoteles".

Tecnicatura Superior en Hotelería.

Instituto de Enseñanza Superior Pedro Goyena, Bahía Blanca.

2011/2013 \* **Profesora**

Docente del Curso Especialización en Gestión Territorial y Urbana.

Educadora a Distancia de Post-Grado ámbito privado y público

Materia 1 : " Organización y Gestión del Territorio"

CELADEL, Centro Latinoamericano de Estudios Locales.

2021/2025 \* **Investigadora UNS- PGI - PROARQ-80020220100003Su** -Secretaría De Ciencia Y Tecnología Universidad Nacional Del Sur-Proyectos De Grupos De Investigación .  
Tema : Habitat Vulnerable De Bahía Blanca

2019 \* **Investigador de Apoyo PID**

Monitoreo para evaluar la resiliencia de la ciudad de Bahía Blanca ante el cambio climático via la modelización SIG de su ecosistema urbano  
Universidad Tecnológica Nacional Facultad Regional Bahía Blanca

2015/2016 \* **Consultor UTN VISION 2050.**

Trabajo interuniversitario con UNS y AIQBB. Asociacion de Industrias Químicas de Bahía Blanca

2010 \* **Consultor Coordinador BID 1896/OC-AR**

Programa Multisectorial de Preinversión III  
Estudio 1.EE.289 " Plan de Desarrollo Local para el partido de Bahía Blanca"  
Municipio de Bahía Blanca

2009 \* **Consultor Coordinador Técnico del Equipo Local ADEFRANCE**

Programa A.M.E.B.B ,Área Metropolitana del Estuario de Bahía Blanca.  
Protocolo de Acuerdo de Cooperación Municipio de Bahía Blanca ,Consortio del Puerto de Bahía Blanca y Gie Adefrance

2012 \* **Consultor Coordinador FASE 2 Adefrance**

Definición de un esquema de aprovechamiento y desarrollo de la Zona Portuaria de Bahía Blanca  
Fase Fondo Para Estudio Y Apoyo Al Sector Privado.  
Ministerio De Economía ,Finanzas E Industria De Francia

2008-2009 \* **Consultor Coordinador Agencia de Coordinación y Promoción de la Inversión Urbana.**

"Unidad de Gestión Ciudad de las Artes & de las Ciencias"  
Municipio de Bahía Blanca.



2007 \* **Consultor Coordinador Agencia de Coordinación y Promoción de la Inversión Urbana.**

"Master Plan 2007 Àreas de Oportunidad".

Municipio de Bahía Blanca.

2007 \* **Consultor Coordinador Agencia de Coordinación y Promoción de la Inversión Urbana.**

"Compendio de Antecedentes jurídicos aplicables a la Promoción Urbana en la Ciudad de Bahía Blanca"

Municipio de Bahía Blanca.

2002 \* **Consultor Coordinador Agenda Estratégica De Tornquist**

Nuevos Modelos De Gestión.

Convenio De Colaboración Municipio De Tornquist/CIRPES

1988 \* **Consultor técnico** . Colegio de arquitectos DX

"Síntesis de compaginación de los indicadores por zonas y tablas de usos del Código de Planeamiento de la Ciudad de Bahía Blanca"

Municipio de Bahía Blanca.

1996-98 \* **Consultor técnico** . Colegio de arquitectos DX

Reformulación del Código de Planeamiento de la Ciudad de Bahía Blanca "

Municipio de Bahía Blanca.

1997 \* **Consultor técnico CIRPES**

" Estudio de Localización Zona Franca Bahía Blanca . Metodologías para la ubicación y el impacto regional Bahía Blanca- Cnel Rosales"

1994 \* **Consultor Técnico Programa Arraigo,**

Trabajo de Investigación y propuesta para un " Modelo de Gestión Urbano-Territorial Tierras del Ferrocarril, Bahía Blanca"

Presidencia de la Nación.

## Publicaciones

## Libro

Libro **Ciudades Inclusivas, Estrategias de Intervención. Buenas Prácticas.**

Imprenta Unigraf ISBN 978-987-29737-3-5. Año 2014

Cuadernillo **Proyecto Modelo de Gestión Tierras del Ferrocarril Bahía Blanca**

UNIDAD DE INVESTIGACION U4 Programa Arraigo Presidencia de la Nación

## Publicaciones

## Revistas científicas

1. <http://www.mundourbano.unq.edu.ar/index.php/ano-2012/72-numero-39/235-el-modelo-territorial-como-promotor-de-una-ciudad-inclusiva>
2. <http://www.zeus.com.ar/Proto3/VisorTmp/UM/Ponencia%20VECCHI-MARENCO.pdf>
3. <http://socearq.org/2.0/wp-content/uploads/2012/09/PROGRAMA.doc>

## Publicaciones

## Revistas Arquitectura

1. <https://www.revistadeck.com/casas/estampa-serrana/>
2. <https://www.revistadeck.com/casas/visuales-al-mar/>
3. <https://www.revistadeck.com/casas/forma-y-sentido/>
4. <https://www.revistadeck.com/casas/disenio-organico/>
5. <https://www.revistadeck.com/casas/estetica-conquista/>
6. <https://www.revistadeck.com/casas/con-estilo-propio/>
7. <http://www.oyp.com.ar/nueva/revistas/222/1.php?con=8>

## Publicaciones

## Programas Arquitectura

1. <https://www.youtube.com/watch?v=YTIoHZORC04>
2. <https://www.youtube.com/watch?v=BEw5M4XZzQA>
3. <https://www.youtube.com/watch?v=d3AOKHpUC1Q>
4. <https://www.youtube.com/watch?v=kdhm16CirE8>
5. [https://www.youtube.com/watch?v=-2\\_eqlfRAjE](https://www.youtube.com/watch?v=-2_eqlfRAjE)

## Publicaciones Periódicas

## Ciudad y Arquitectura

6. <http://argentinamunicipal.com.ar/argentina/bahia-blanca-ciudad-dispersa-ciudad-mas-cara-plena-crisis/>
7. <https://labahiaperdida.blogspot.com/2011/05/crece-la-peatonal.html>

8. <https://www.trenquelauquen.gov.ar/noticias/el-municipio-participo-del-encuentro-el-derecho-a-la-ciudad/>
9. <https://www.pressreader.com/argentina/la-nueva/20151112/281646779028302>
10. <http://www.treslineas.com.ar/comienzan-semipeatonalizar-alsina-n-422081.html>
11. <https://radiocut.fm/audiocut/rosana-vecchi-en-dialogo-con-la-brujula-24-fm-931/>
12. [http://labrujula24.com/noticias/2016/26134\\_En-Bahia-Blanca-hay-mas-de-20-mil-viviendas-deshabitadas](http://labrujula24.com/noticias/2016/26134_En-Bahia-Blanca-hay-mas-de-20-mil-viviendas-deshabitadas)
13. <https://elagora.digital/2018/08/gay-pista-motos-unica-reserva-humedal>

## Publicaciones Digitalizadas

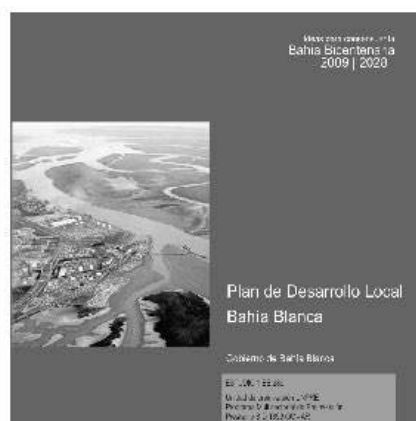
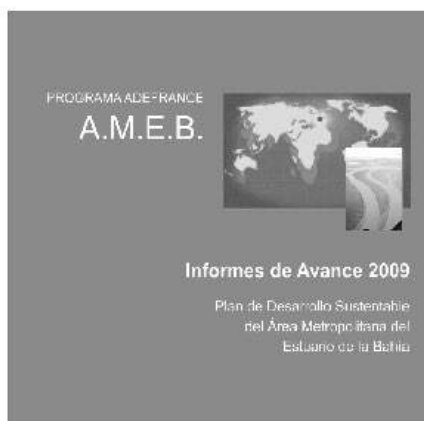
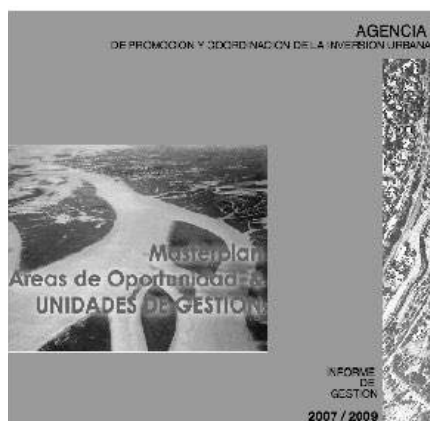

Tapas de Cds entregados:

- Municipio de Bahía Blanca, Intendente Cristhian Breitestein
- Universidad Nacional del Sur , Rector Dr. Crapiste.
- Universidad Tecnológica Nacional Decano Dr, Liberto Ercoli
- Consorcio de Gestión del Puerto de Bahía Blanca Dr. Jorge Otharón

## Publicaciones WEB

- <http://laciudadinclusiva.blogspot.com/>

## Participación en Jornadas y Congreso

1994 \* "El Planeamiento en la Ciudad de Bahía Blanca" Cátedra de Geografía Urbana de la Universidad Nacional del Sur

1995 \* "La Planificación de la Ciudad" Rotary Club Bahía Blanca Almafuerte

1996 \* "La planificación del Suelo vacante, programa Arraigo en Bahía Blanca" Rotary Club Centro.

2004. \* " Nuevas Metodologías de Gestión Urbana "Invitada por el Arq. Cedrón. Instituto de la Vivienda de la Prov. De Buenos Aires.

2008 \* "Presentación del Master Plan de la Areas de Oportunidad "Agencia de Desarrollo en el Honorable Consejo Deliberante de la Ciudad de Bahía Blanca.

2009 \* "Exposición de los trabajos del Area Metropolitana del Estuario de la Bahía Blanca, "Seminario Final Adefrance

2010 \* " Exposición del Programa Adefrance " en el Congreso de Mercociudades, Buenos Aires , 11 de Abril 2010

2010 \* Presentación de las "ideas para la Bahía Bicentenario" Plan de Desarrollo Local , Estudio Bid, 8 de Junio, Salón Blanco de la Municipalidad de Bahía Blanca. Lanzamiento de los FOROS UBANOS, junto con el Intendente ,el Presidente del Consorcio del Puerto , el Rector de la Universidad Nacional del Sur y el Decano de la Universidad Tecnológica Nacional.

2011 \* Presentación del Programa Adefrance en el Seminario Logística y Territorio, organizado por la Catedra de Logística de la UNS.

2011 \* Presentación del Plan del Area Metropolitana de la Bahía Blanca en el Taller Urbano Ciudad –Puerto, Colegio de Arquitectos de la Prov. De Buenos Aires,Distrito X

2012 \* Charla abierta "la Ciudad y el Territorio" Conferencia de inicio del CEGUIIR, Centro de Estudios de Gestión Urbana Inclusiva e integrada a la Región. Sala Fundadores,Universidad Nacional del Sur.

1994 \* Jornadas sobre la problemática de la Pobreza en las Ciudades y las Políticas de Tierras

1994 \* Seminario Internacional "la Ciudad para Todos el Desafío de la Pobreza para la Planificación Urbano Ambiental" Organizado por la Comisión Nacional de Tierras Fiscales Programa Arraigo, Presidencia de la Nación.

1998 \* Jornadas de "Estado y Avance del Plan Estrategico de Bahía Blanca"

2000 \* " Seminario internacional " Nuevos Paradigmas de la Gestión Urbano Ambiental. Actualización de los Instrumentos de Gestión" Municipio de Bahía Blanca.

2000 \* "Jornadas Regionales Consultivas para la Definición de Políticas Públicas" Municipalidad de Tornquist, Provincia de Buenos Aires .

2010 \* "Presentación de Ponencia Plan de Desarrollo Local para Bahía Blanca. El Modelo Territorial como promotor de una Ciudad Inclusiva" I Jornadas Internacionales sobre Derecho Urbanístico y Gestión del Suelo, Rosario, República Argentina, 15, 16 y 17 de abril de 2010. Facultad de Derecho Universidad Nacional de Rosario.

2010 \* Exposición de ponencia " la Ciudad Inclusiva " en el SIMPOSIO "PROBLEMÁTICAS SOCIALES" XII ENCUENTRO INTERNACIONAL HUMBOLDT "EL CAPITALISMO COMO GEOGRAFÍA"

2011 \* Preparación de los Alumnos de Ingeniería Civil para la presentación de tres ponencias sobre los enfoques de la Planificación en la Ciudad, Congreso de Estudiantes Ingeniería, Bahía Blanca.

2011\* "Exposición de ponencia "El Modelo Territorial como promotor de la Ciudad Inclusiva" EJE 2: PLANEAMIENTO, URBANISMO Y PROCESOS DE URBANIZACIÓN Mesa 1: Planificación, política urbana e instrumentos, 1er. CONGRESO LATINOAMERICANO de ESTUDIOS URBANOS, Universidad Nacional de General Sarmiento Prov. Buenos Aires.

2011\* Coordinadora por la UTN de la Mesa 1 Desarrollo de las Infraestructuras del 2º Foro de Regionalización de la Provincia de Buenos Aires, titulado "El desafío de construir estrategias regionales " <http://www.regionalizacion.gba.gov.ar/>

2012 \* Integrante del Equipo coordinador del FORO INTERNACIONAL DE CIUDADES INCLUSIVAS – UBA Octubre 2012 representando a la UTN, especialmente invitada por el Departamento de Post-grado de Urbanismo de la Universidad Nacional de Buenos Aires. Publicación Editada x Café de las Ciudades-

2014 \* presentación de la VISION 2050 , para la región de Bahia Blanca, como representante de la UTN en el convenio realizado entre las Universidades y la AIQ , Industrias químicas del Polo Petroquímico de Bahía Blanca.

2016 \* Participación y coordinación del 1º Encuentro Regional del Sudoeste Bonaerense "el Derecho a la Ciudad, Espacio de Debate " Sociedad Argentina de Planificación Territorial y Subsecretaría de Derechos Humanos de la Universidad Nacional del Sur.

2016 \* Delegada participante del 5º Congreso Internacional de CGLU. Cumbre Mundial de Líderes Locales y Regionales . Bogotá.

2016 \* Participación en la Conferencia Mundial del HABITAT III. Quito. Ecuador

2016/2018 \* Invitada por el CEPPEC como consultora para la confección del Plan de Sector denominado Parque Metropolitano Diagonal Verde, como instrumento de desarrollo de la Ciudad de Bahía Blanca.

### Coordinación de Jornadas y Congresos

1988\* Coordinación de la Charla Debate "Nuevo Código de Planeamiento Urbano de Bahía Blanca" F.I.S.A.

1989\* Coordinación de 1º SIMPOSIO de empresarias .F.I.S.A. Corporación del comercio y de la Industria de Bahía Blanca.

1993\* Coordinación de las Primeras JORNADAS REGIONALES DE PLANIFICACION del sudoeste Bonaerense, desde e Colegio de Arquitectos Distrito X y con el Auspicio del Honorable Concejo Deliberante y el Ejecutivo Municipal de la Ciudad de Bahía Blanca.

1994\* Coordinación de las 1º Jornadas La Pobreza en las Ciudades, Programa Arraigo, Presidencia de la Nación.

2002 \* Coordinación de la "1º Semana del Medio Ambiente Nivel EGB Escuela N°3" Bahía Blanca, con la participación de profesores universitarios interactuando con docentes de nivel primario.

2008 \*\* Organización Seminario de Inicio Programa Adefrance " Agencia de desarrollo Bahía Blanca Consorcio de Gestión del Puerto de Bahía Blanca

2008 \*\* Organización del encuentro de Planificación Rosario Invitado " desde la Agencia de Promoción Urbana

2009 \* "Organización presentación Seminario de Diagnóstico Adefrance" Agencia de desarrollo Bahía Blanca Consorcio de Gestión del Puerto de Bahía Blanca

2009 \* "Organización de presentación Seminario Adefrance Portafolio de Proyectos " Agencia de desarrollo Bahía Blanca Consorcio de Gestión del Puerto de Bahía Blanca, Municipio de Cnel .Rosales, Base Naval de Puerto Belgrano

2010 \* Organización Seminario inicio Fase 2 Programa Adefrance. AREA METROPOLITANA DEL ESTUARIO DE LA BAHIA BLANCA" Agencia de desarrollo Bahía Blanca Consorcio de Gestión del Puerto de Bahía Blanca, Municipio de Cnel Rosales.

2010 \* "Presentación de Ponencia Plan de Desarrollo Local para Bahía Blanca. El Modelo Territorial como promotor de una Ciudad Inclusiva" I Jornadas Internacionales sobre Derecho Urbanístico y Gestión del Suelo , Rosario, República Argentina, 15, 16 y 17 de abril de 2010. Facultad de Derecho Universidad Nacional de Rosario.

2010 \* Coordinación de la "Charla –Debate Ciudad Inclusiva" Universidad Tecnológica nacional Facultad Regional Bahía Blanca.

2011 \* Coordinación del Taller Urbano Ciudad-Puerto , Comisión Ciudad del Colegio de Arquitectos

2012 \*Coordinación del Ciclo 2012 de charlas y debates Sobre Inclusión y Políticas Públicas del CEGUIR.

2019 \* Coordinación y disertación . SEMINARIO Habitat y Desarrollo  
Instituto para la Bahía Bicentenario  
Senador Federico Susbielles.

2012 \* **Profesora DIRECTORA del Voluntariado Universitario 2012**

"Luna de Grümbein"

Secretaría de Extensión UTN –FRBB / Departamento de Ing. Civil.

<https://www.facebook.com/groups/422188577799808/?ref=ts&fref=ts>

2015/2018 \* **Profesora a cargo**

"Propuestas de intercambio comunitario entre los alumnos UTN y distintas organizaciones sociales del Barrio Noroeste de la Ciudad de Bahía Blanca."

Secretaría de Extensión UTN –FRBB / Departamento de Ing. Civil.

2018 \* **Profesora a cargo**

"Concurso para la Plaza de la Reforma"

Participación de equipos de alumnos y profesionales invitados

Secretaría de Extensión UTN –FRBB / Departamento de Ing. Civil.

auspiciado por el Municipio de Bahía Blanca.

2014/2015 \* **Asesoría Política**

temáticas relativas al Urbanismo y Ciudad

concejal Gustavo Mandarà/ Diputado Marcelo Feliú

H.C.D Bahía Blanca

2018/2023 \* **Asesoría Política**

temáticas relativas al Urbanismo y Ciudad

Concejal Carlos Quiroga./Senador Federico Susbielles

Actual Candidato a Intendente



1987-1992 \* **Miembro de la Comisión Asesora de Planeamiento del HCD .**

Municipio de Bahía Blanca

1987-1992 \* Miembro de la **Comisión Ciudad del Colegio de Arquitectos.**

1992-1997 \* Miembro **Titular de la ONG C.I.R.P.E.S.** ( Centro de Integración Regional para la Promoción Económica y Social ) Programa Arraigo Bahía Blanca.

1994- \* **Miembro del Comité de Evaluación de la 3ra Bienal** de Argentina de Urbanismo "Ambiente , Urbanismo y Desarrollo Sustentable" Colegio de Arquitectos de la Prov. de Buenos Aires

2000 \* **Representante del Municipio de Torquinst** para las Jornadas Regionales de Medio Ambiente de la Secretaría de Política Ambiental de la Provincia de Buenos Aires.

2007-2009 \* **Coordinadora de la Agencia de Promoción de la Inversión Urbana** Municipio de Bahía Blanca. Nominada por el Intendente Municipal y el Secretario de Gobierno en DECRETO 776/2007.

2015/2018 \* **Integrante de la Comisión Ciudad del Colegio de Arquitectos**

2018 \* **Participante de la Comisión de Hábitat**

Instituto Patria.

2019 \* **Candidata a Concejala FdT / 6to lugar**

2019\* **VOCAL de la Comisión Directiva de SAPLAT**

Sociedad Argentina de Planificadores Territoriales

2018/2019\* **Miembro de la Comisión Académica Curricular** de la Carrera de Arquitectura.

Departamento de Geografía y Turismo. Universidad Nacional del Sur

2023 \***integrante** Lista para la Asamblea Universitaria , Departamento de Geografía UNS