

# **DIRECCION DE OBRAS**

## **SUBDIRECCION DE OBRAS SUR**

### **DEPARTAMENTO DELEGACIÓN REGIÓN N° 22**

---

# **BAHIA BLANCA**

## **E.P. N°5 / E.S. N°40**

**38°43'34.68"S 62°15'59.77"O**

### **REFUNCIONALIZACION Y REFACCION EDILICIA**

**Presupuesto Oficial: \$ 765.158.810,16**

**Plazo de ejecución: 270 días**

**SEPTIEMBRE 2024**

### **PROGRAMA DE FINANCIAMIENTO FONDO EDUCATIVO – LEY 26075**

Subsecretaría de Infraestructura Escolar  
Dirección General de Cultura y Educación  
Calle 63 e/ 3 y 4 Bs. As. N° 435 La Plata  
(CP 1900) Buenos Aires.  
0221 4240704

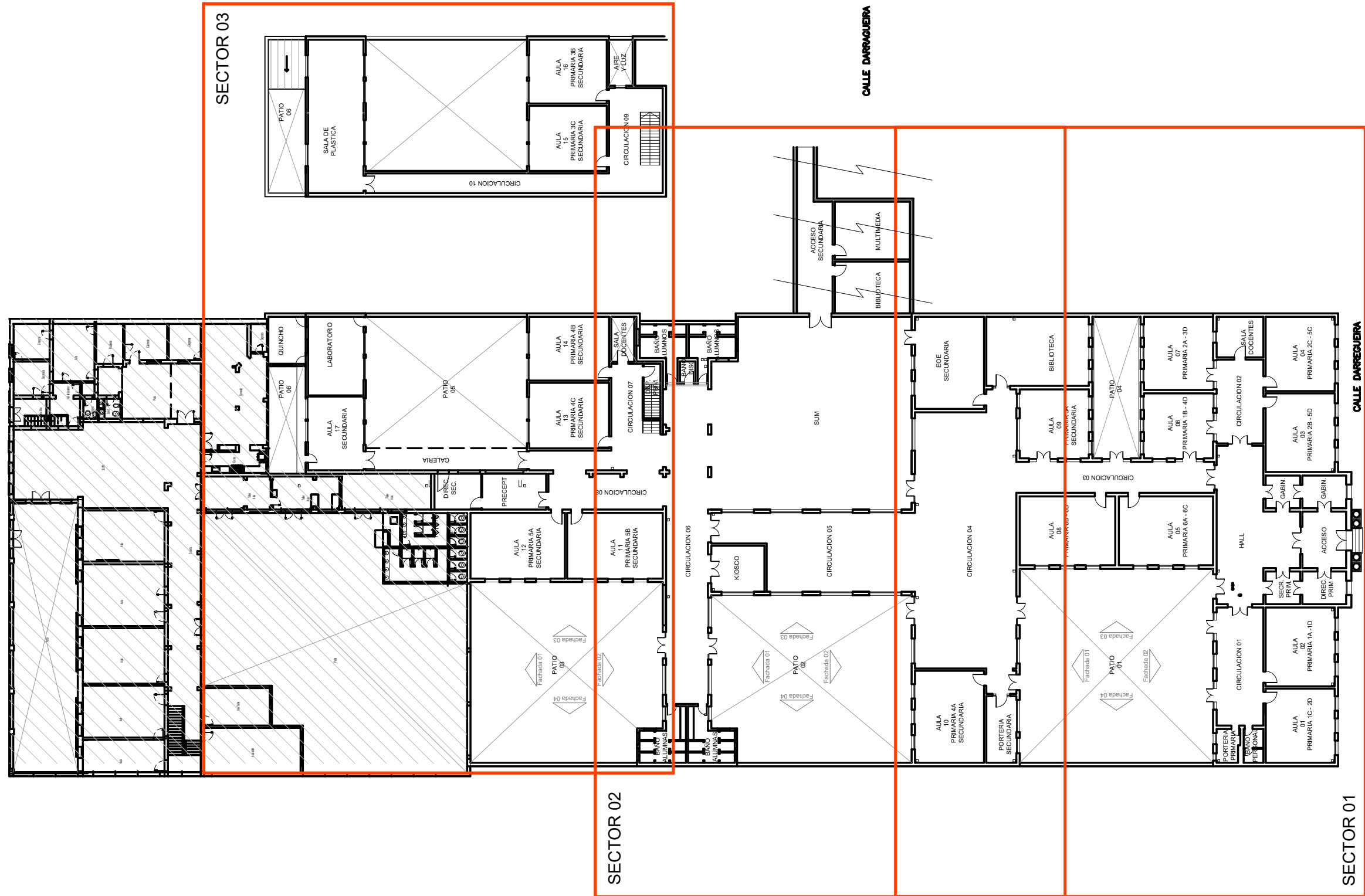

PLANO SECTORES

|   |       |  |           |                    |                       |
|---|-------|--|-----------|--------------------|-----------------------|
| OBRA:   |       | Refacción Edilicia y puesta en valor     |           | LOCALIZACION:      | BAHIA BLANCA          |
| ESTABLECIMIENTO:  |       | ESCUELA PRIMARIA N° 05 y SECUNDARIA N°40 |           | PARTIDO:           | BAHIA BLANCA          |
| NOMBRE PLANO:   |       | PLANTA SECTORES                          |           | LOCALIDAD:         | BAHIA BLANCA          |
| DIRECCIÓN PROVINCIAL DE PLANIFICACION, PROYECTOS Y SEGUIMIENTO DE OBRAS |       | Departamento Técnico: SUR                |           | DIRECCION:         | Darregueira 446       |
| DIRECCIÓN PROVINCIAL DE INFRAESTRUCTURA ESCOLAR                         |       | Departamento Región: BAHIA BLANCA        |           | C.U.E.:            | 060827600 - 061723900 |
| ESCALA:   | 1:400 | FECHA:                                   | JUNIO2024 | DESIGNACION PLANO: | 01                    |



PORTERIA PRIMARIA:  
Capa aisladora vertical bajo revestimientos  
Rev. grueso a la cal bajo fino  
Rev. grueso reforzado bajo revest.  
Rev. fino al fieltro

BAÑO ALUMNOS/AS 1ro y 2do:  
Capa aisladora vertical bajo revestimientos  
Rev. grueso a la cal bajo fino  
Rev. grueso reforzado bajo revest.  
Rev. fino al fieltro  
Cielorraso de yeso aplicado

ACCESO:  
Bloqueador hidrostático y canaleta ventilación  
Reparación revoques zócalo  
Rev. grueso a la cal bajo fino tipo iggam  
Rev. fino int. tipo iggam

VEREDA:  
Reponer baldosas vereda por conexión a medidor

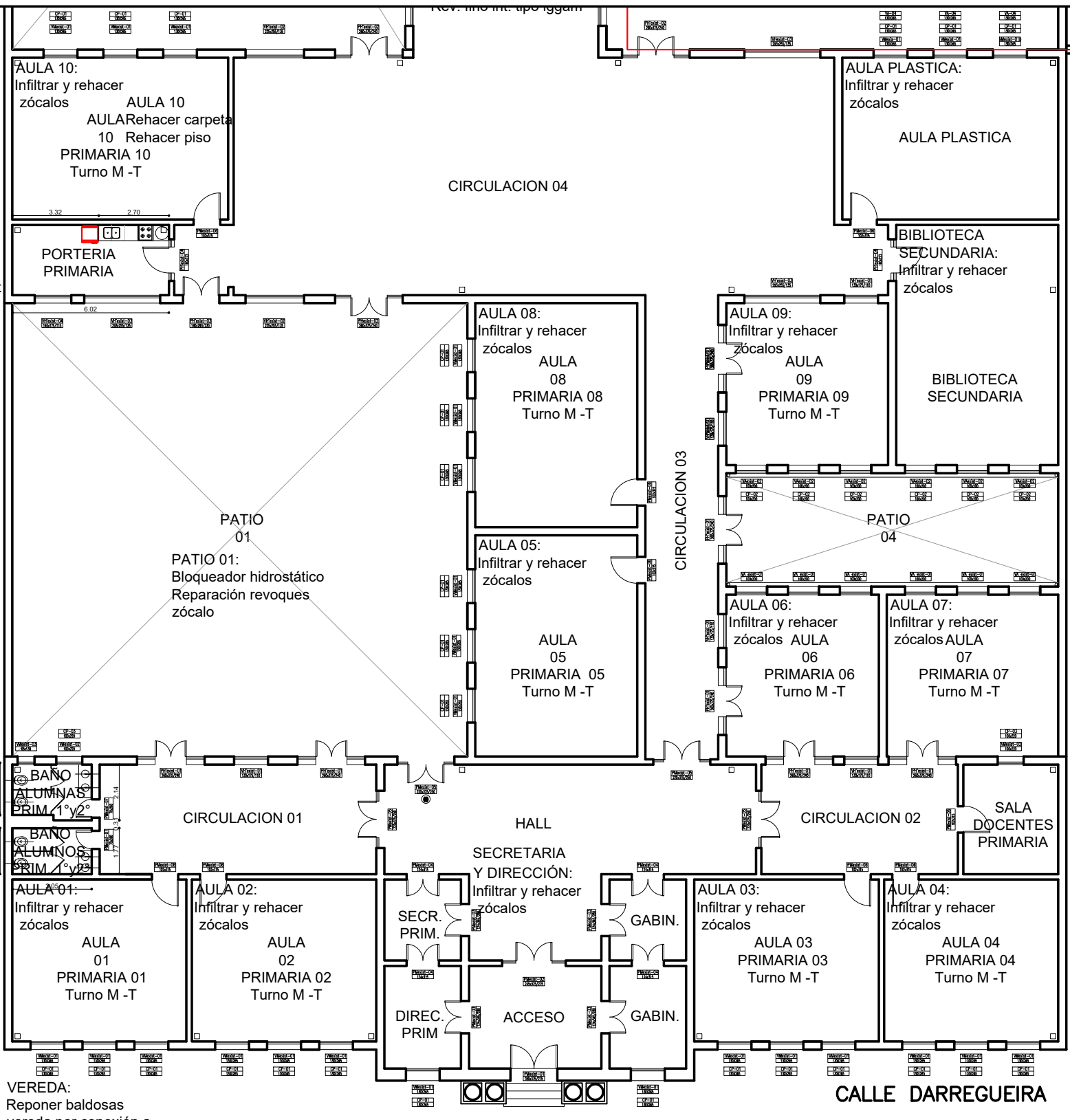

CIRCULACIÓN 4:  
Bloqueador hidrostático y canaleta ventilación  
Reparación revoques zócalo  
Rev. grueso a la cal bajo fino tipo iggam  
Rev. fino int. tipo iggam

CIRCULACIÓN 3:  
Bloqueador hidrostático y canaleta ventilación  
Reparación revoques zócalo  
Rev. grueso a la cal bajo fino tipo iggam  
Rev. fino int. tipo iggam

HALL:  
Bloqueador hidrostático y canaleta ventilación  
Reparación revoques zócalo  
Rev. grueso a la cal bajo fino tipo iggam  
Rev. fino int. tipo iggam

CIRCULACIÓN 2:  
Bloqueador hidrostático y canaleta ventilación  
Reparación revoques zócalo  
Rev. grueso a la cal bajo fino tipo iggam  
Rev. fino int. tipo iggam

CASA LINDANTE  
Repara revoques pared en casa vecina

|   |                  |  |
|---|------------------|--|
| OBRA: Refacción Edilicia y puesta en valor                              |                  | LOCALIZACION: BAHIA BLANCA   |
| ESTABLECIMIENTO: ESCUELA PRIMARIA N° 05 y SECUNDARIA N°40               |                  | PARTIDO: BAHIA BLANCA  |
| NOMBRE PLANO: ARQUITECTURA PROPUESTA GENERAL                            |                  | LOCALIDAD: BAHIA BLANCA  |
|   |                  | DIRECCION: Darregueira 446   |
|   |                  | C.U.E.: 060827600 - 061723900  |
| DIRECCIÓN PROVINCIAL DE PLANIFICACION, PROYECTOS Y SEGUIMIENTO DE OBRAS |                  | <br>GOBIERNO DE LA PROVINCIA DE BUENOS AIRES<br>DIRECCIÓN GENERAL DE CULTURA Y EDUCACIÓN<br><small>DIRECCIÓN PROVINCIAL DE PLANIFICACIÓN, PROYECTOS Y SEGUIMIENTO DE OBRAS<br/>         DIRECCIÓN PROVINCIAL DE INFRAESTRUCTURA ESCOLAR<br/>         SUBSECRETARÍA DE INFRAESTRUCTURA ESCOLAR</small> |
| Departamento Técnico: SUR   |                  |  |
| DIRECCIÓN PROVINCIAL DE INFRAESTRUCTURA ESCOLAR                         |                  | BAHIA BLANCA   |
| Departamento Región:  |                  |  |
| ESCALA: 1:200   | FECHA: JUNIO2024 | DESIGNACION PLANO: 02  |

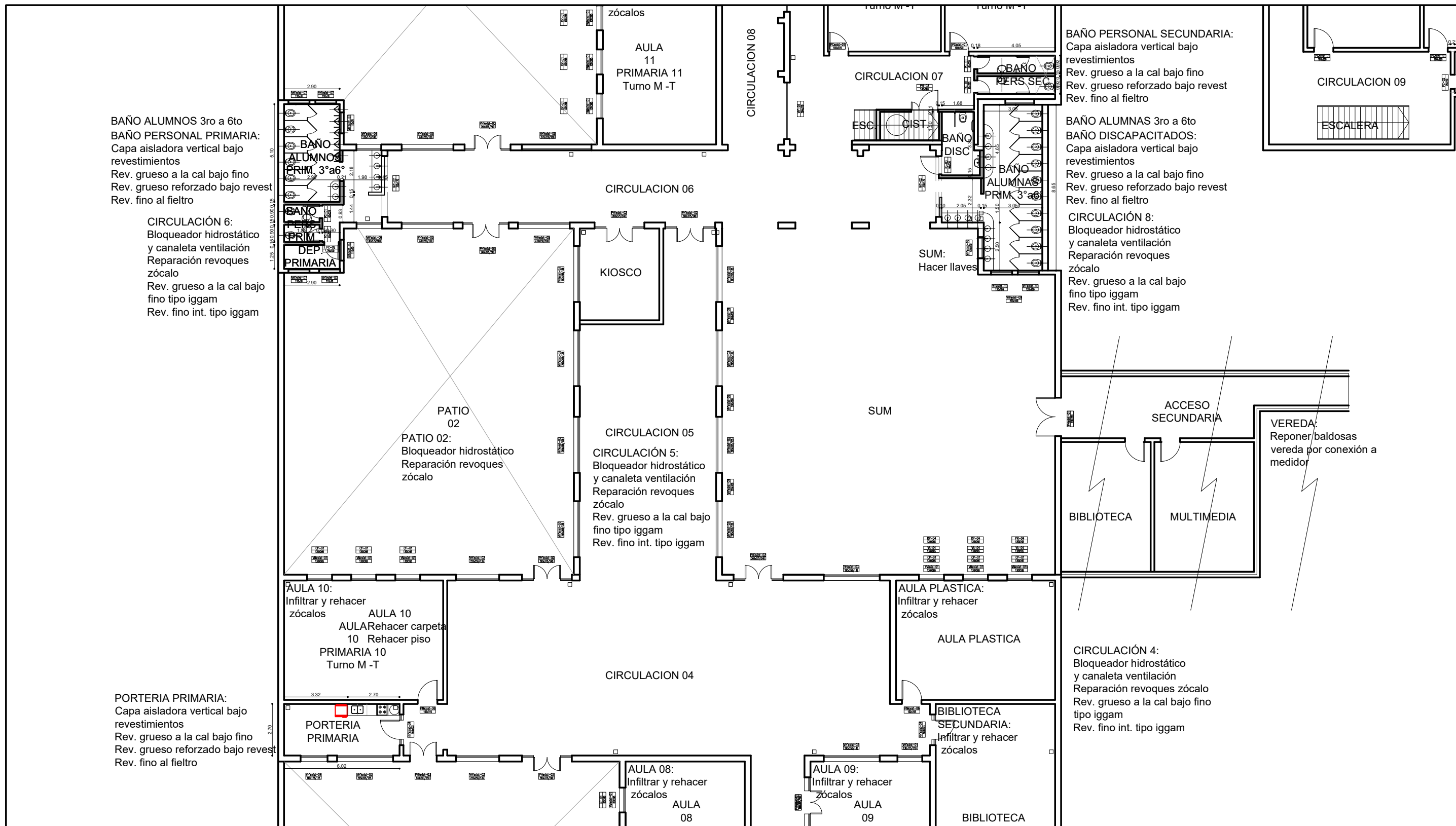

|   |                  |  |
|---|------------------|--|
| OBRA: Refacción Edilicia y puesta en valor                              |                  | LOCALIZACION: BAHIA BLANCA   |
| ESTABLECIMIENTO: ESCUELA PRIMARIA N° 05 y SECUNDARIA N°40               |                  | PARTIDO: BAHIA BLANCA  |
| NOMBRE PLANO: ARQUITECTURA PROPUESTA GENERAL                            |                  | LOCALIDAD: BAHIA BLANCA  |
| DIRECCIÓN PROVINCIAL DE PLANIFICACION, PROYECTOS Y SEGUIMIENTO DE OBRAS |                  | DIRECCION: Darregueira 446   |
| DIRECCIÓN PROVINCIAL DE INFRAESTRUCTURA ESCOLAR                         |                  | C.U.E.: 060827600 - 061723900  |
| Departamento Técnico: SUR<br>Departamento Región: BAHIA BLANCA          |                  | <br>GOBIERNO DE LA PROVINCIA DE BUENOS AIRES<br>DIRECCIÓN GENERAL DE CULTURA Y EDUCACIÓN<br><small>DIRECCIÓN PROVINCIAL DE PLANIFICACIÓN, PROYECTOS Y SEGUIMIENTO DE OBRAS<br/>         DIRECCIÓN PROVINCIAL DE INFRAESTRUCTURA ESCOLAR<br/>         SUBSECRETARÍA DE INFRAESTRUCTURA ESCOLAR</small> |
| ESCALA: 1:200   | FECHA: JUNIO2024 |  |
| DESIGNACION PLANO: 03   |                  |  |

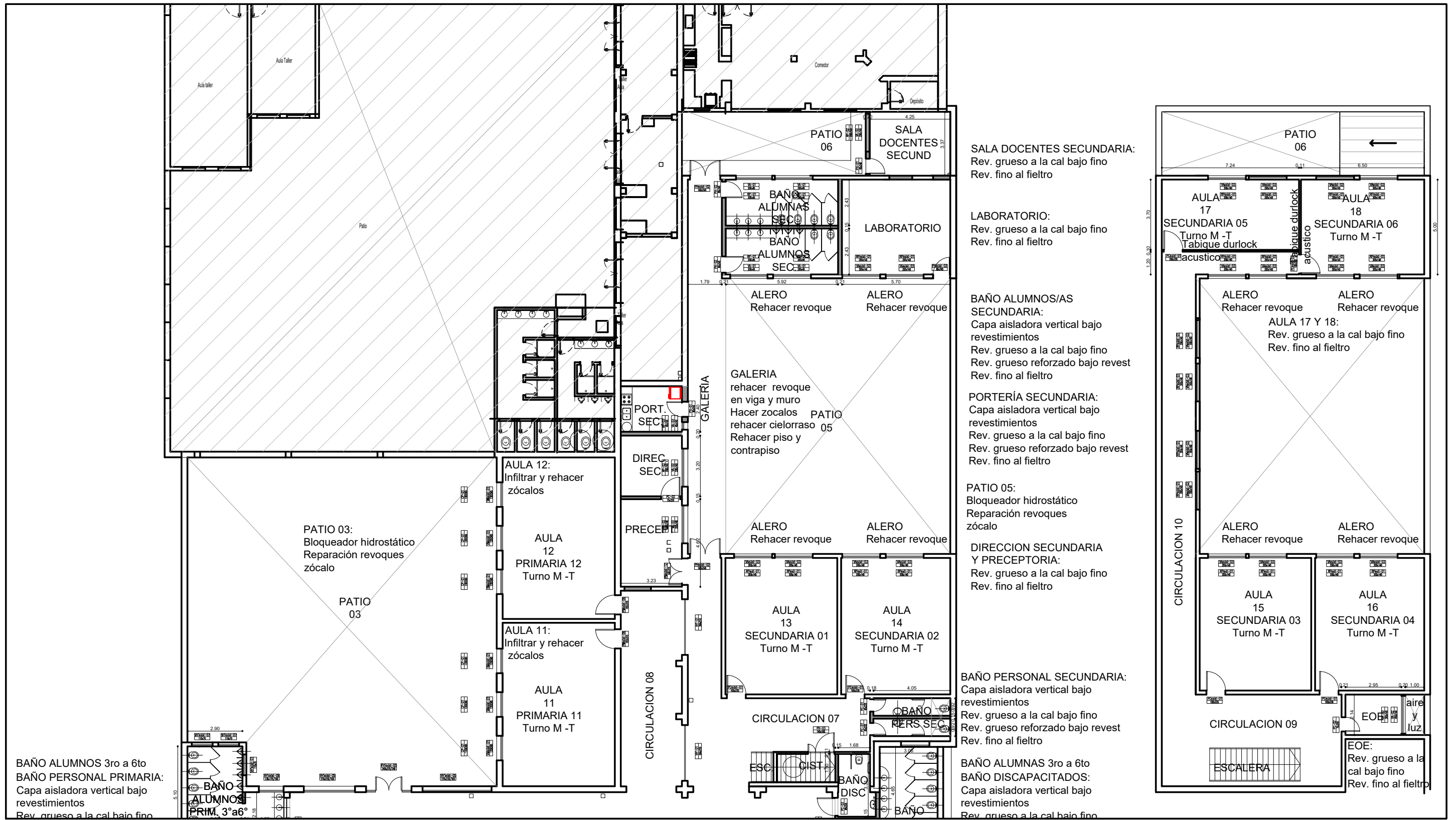

SALA DOCENTES SECUNDARIA:  
Rev. grueso a la cal bajo fino  
Rev. fino al fieltro

LABORATORIO:  
Rev. grueso a la cal bajo fino  
Rev. fino al fieltro

BAÑO ALUMNOS/AS SECUNDARIA:  
Capa aisladora vertical bajo revestimientos  
Rev. grueso a la cal bajo fino  
Rev. grueso reforzado bajo revest  
Rev. fino al fieltro

PORTERÍA SECUNDARIA:  
Capa aisladora vertical bajo revestimientos  
Rev. grueso a la cal bajo fino  
Rev. grueso reforzado bajo revest  
Rev. fino al fieltro

PATIO 05:  
Bloqueador hidrostático  
Reparación revocos zócalo

DIRECCION SECUNDARIA Y PRECEPTORIA:  
Rev. grueso a la cal bajo fino  
Rev. fino al fieltro

BAÑO PERSONAL SECUNDARIA:  
Capa aisladora vertical bajo revestimientos  
Rev. grueso a la cal bajo fino  
Rev. grueso reforzado bajo revest  
Rev. fino al fieltro

BAÑO ALUMNAS 3ro a 6to  
BAÑO DISCAPACITADOS:  
Capa aisladora vertical bajo revestimientos  
Rev. grueso a la cal bajo fino

BAÑO ALUMNOS 3ro a 6to  
BAÑO PERSONAL PRIMARIA:  
Capa aisladora vertical bajo revestimientos  
Rev. grueso a la cal bajo fino

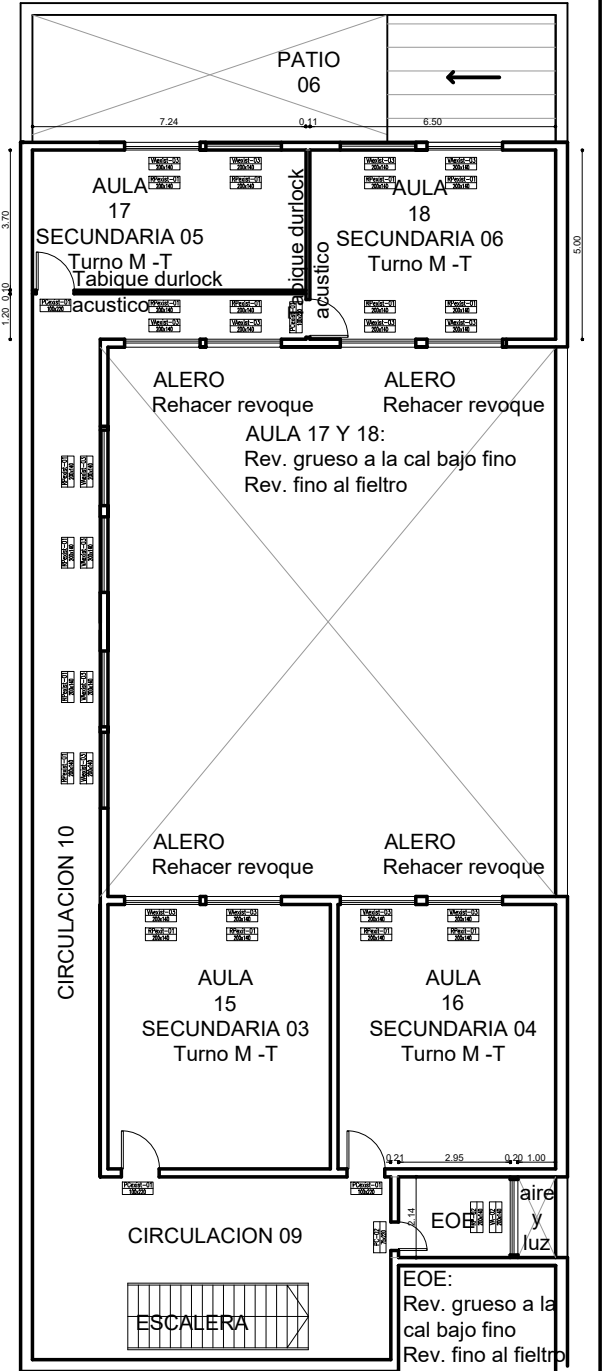

ALERO Rehacer revoque  
ALERO Rehacer revoque  
AULA 17 Y 18:  
Rev. grueso a la cal bajo fino  
Rev. fino al fieltro

|   |  |   |                       |
|---|--|---|-----------------------|
| OBRA:   | Refacción Edilicia y puesta en valor     | LOCALIZACION:   | BAHIA BLANCA          |
| ESTABLECIMIENTO:  | ESCUELA PRIMARIA N° 05 y SECUNDARIA N°40 | PARTIDO:  | BAHIA BLANCA          |
| NOMBRE PLANO:   | ARQUITECTURA PROPUESTA GENERAL           | LOCALIDAD:  | BAHIA BLANCA          |
| DIRECCIÓN PROVINCIAL DE PLANIFICACION, PROYECTOS Y SEGUIMIENTO DE OBRAS |  | DIRECCION:  | Darregueira 446       |
|   |  | C.U.E.:   | 060827600 - 061723900 |
| DIRECCIÓN PROVINCIAL DE INFRAESTRUCTURA ESCOLAR                         |  | <p>GOBIERNO DE LA PROVINCIA DE BUENOS AIRES<br/>DIRECCIÓN GENERAL DE CULTURA Y EDUCACIÓN<br/>DIRECCIÓN PROVINCIAL DE PLANIFICACIÓN, PROYECTOS Y SEGUIMIENTO DE OBRAS<br/>DIRECCIÓN PROVINCIAL DE INFRAESTRUCTURA ESCOLAR<br/>SUBSECRETARÍA DE INFRAESTRUCTURA ESCOLAR</p> |                       |
| Departamento Técnico: SUR<br>Departamento Región: BAHIA BLANCA          |  |   |                       |
| ESCALA:   | 1:200                                    | FECHA:  | JUNIO2024             |
| DESIGNACION PLANO:  |  | 04  |                       |

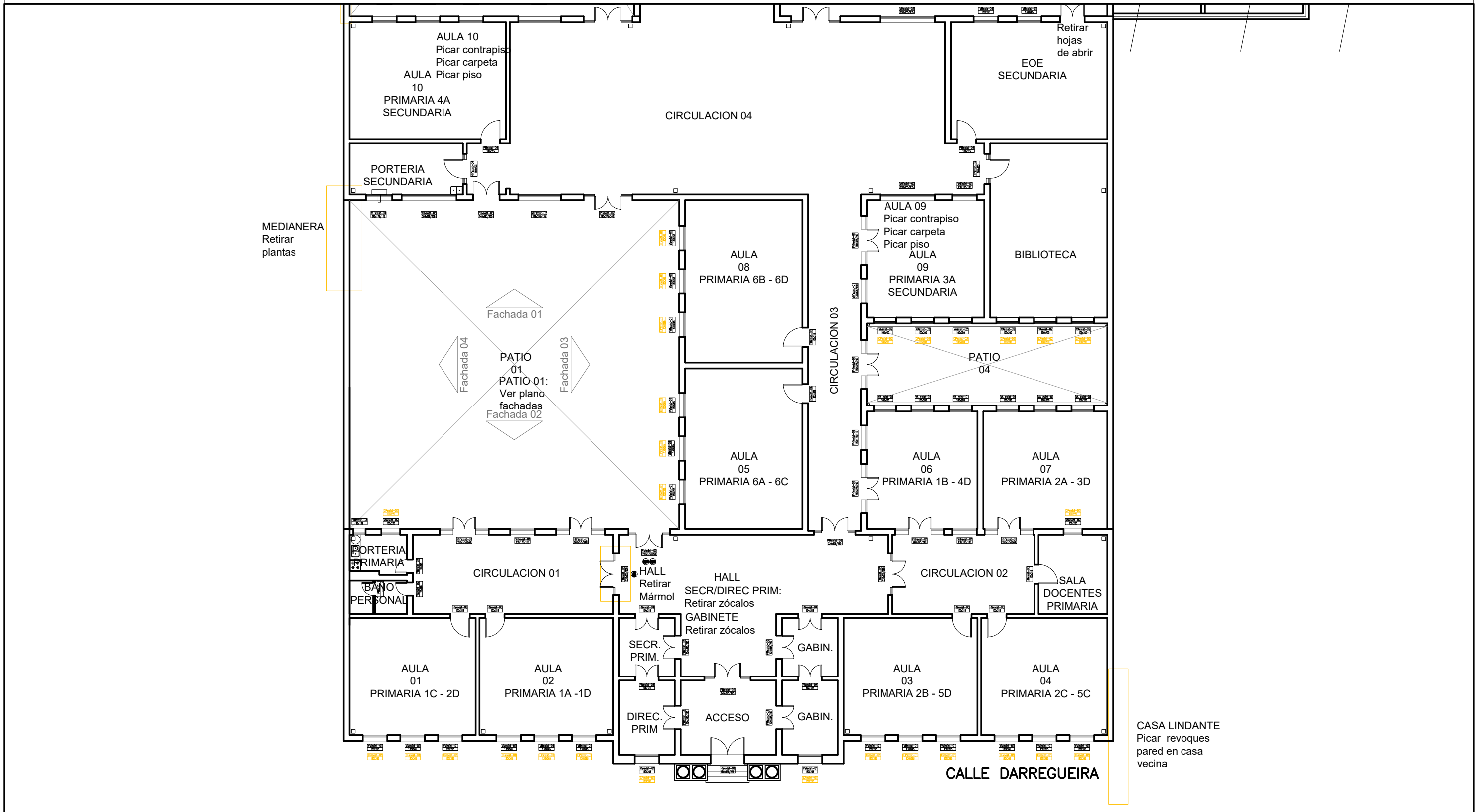

|   |           |  |  |   |                       |
|---|-----------|--|--|---|-----------------------|
| OBRA:   |           | Refacción Edilicia y puesta en valor     |  | LOCALIZACION:   | BAHIA BLANCA          |
| ESTABLECIMIENTO:  |           | ESCUELA PRIMARIA N° 05 y SECUNDARIA N°40 |  | PARTIDO:  | BAHIA BLANCA          |
| NOMBRE PLANO:   |           | ARQUITECTURA EXISTENTE Y DEMOLICION      |  | LOCALIDAD:  | BAHIA BLANCA          |
|   |           |  |  | DIRECCION:  | Darregueira 446       |
|   |           |  |  | C.U.E.:   | 060827600 - 061723900 |
| DIRECCIÓN PROVINCIAL DE PLANIFICACION, PROYECTOS Y SEGUIMIENTO DE OBRAS |           |  |  | <br>GOBIERNO DE LA PROVINCIA DE BUENOS AIRES<br>DIRECCIÓN GENERAL DE CULTURA Y EDUCACIÓN                                       |                       |
| DIRECCIÓN PROVINCIAL DE INFRAESTRUCTURA ESCOLAR                         |           | Departamento Técnico: SUR                |  |   |                       |
|   |           | Departamento Región: BAHIA BLANCA        |  | <small>DIRECCIÓN PROVINCIAL DE PLANIFICACIÓN, PROYECTOS Y SEGUIMIENTO DE OBRAS</small><br><small>DIRECCIÓN PROVINCIAL DE INFRAESTRUCTURA ESCOLAR</small><br><small>SUBSECRETARÍA DE INFRAESTRUCTURA ESCOLAR</small> |                       |
| ESCALA:   | FECHA:    | DESIGNACION PLANO:                       |  |   |                       |
| 1:200   | JUNIO2024 | 05                                       |  |   |                       |

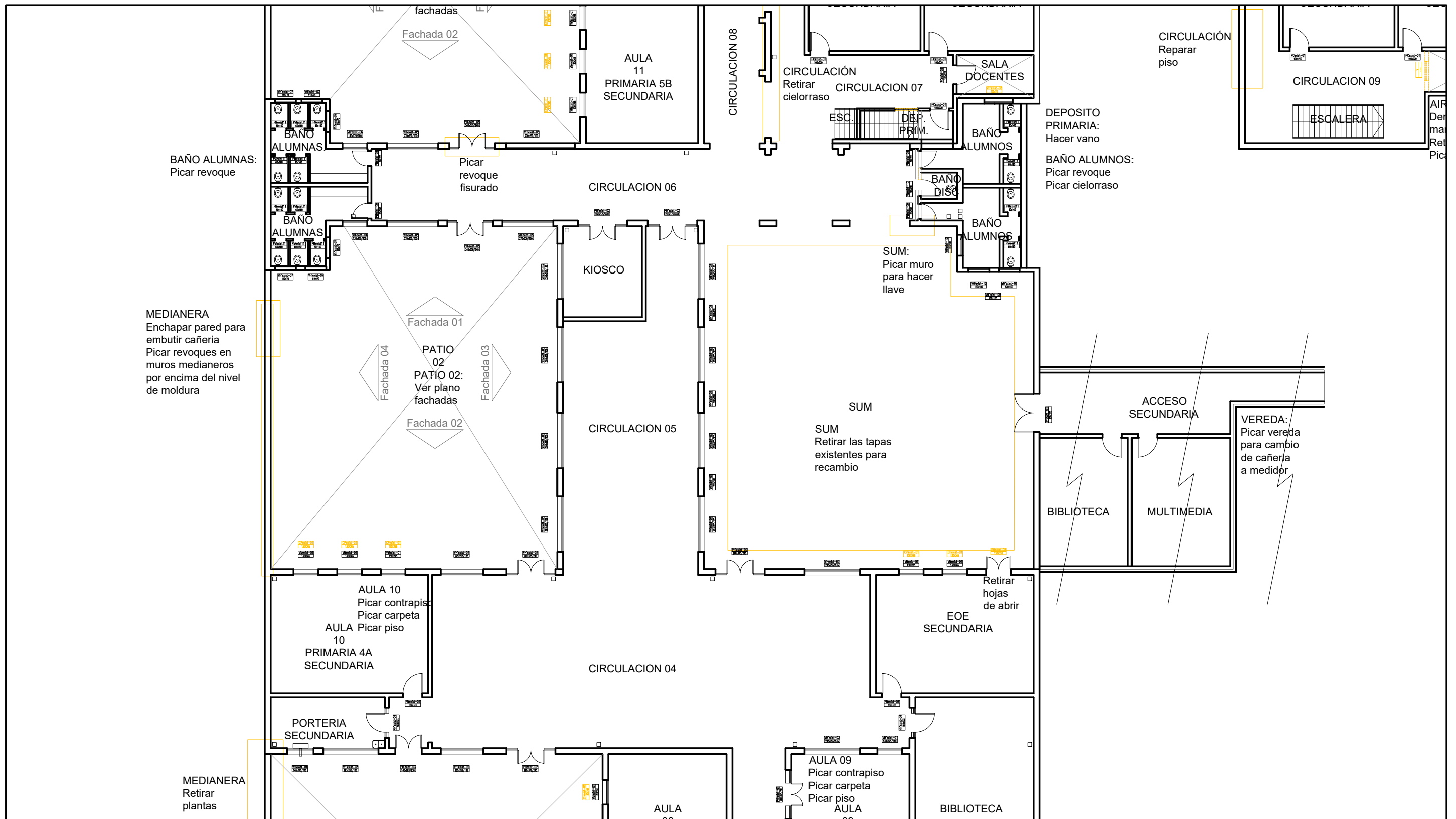

|   |                  |  |
|---|------------------|--|
| OBRA: Refacción Edilicia y puesta en valor                              |                  | LOCALIZACION: BAHIA BLANCA   |
| ESTABLECIMIENTO: ESCUELA PRIMARIA N° 05 y SECUNDARIA N°40               |                  | PARTIDO: BAHIA BLANCA  |
| NOMBRE PLANO: ARQUITECTURA EXISTENTE Y DEMOLICION                       |                  | LOCALIDAD: BAHIA BLANCA  |
| DIRECCIÓN PROVINCIAL DE PLANIFICACION, PROYECTOS Y SEGUIMIENTO DE OBRAS |                  | DIRECCION: Darregueira 446   |
| DIRECCIÓN PROVINCIAL DE INFRAESTRUCTURA ESCOLAR                         |                  | C.U.E.: 060827600 - 061723900  |
| Departamento Técnico: SUR<br>Departamento Región: BAHIA BLANCA          |                  | <p>GOBIERNO DE LA PROVINCIA DE BUENOS AIRES<br/>DIRECCIÓN GENERAL DE CULTURA Y EDUCACIÓN</p> <p>DIRECCIÓN PROVINCIAL DE PLANIFICACIÓN, PROYECTOS Y SEGUIMIENTO DE OBRAS<br/>DIRECCIÓN PROVINCIAL DE INFRAESTRUCTURA ESCOLAR<br/>SUBSECRETARÍA DE INFRAESTRUCTURA ESCOLAR</p> |
| ESCALA: 1:200   | FECHA: JUNIO2024 |  |
| DESIGNACION PLANO: 06   |                  |  |

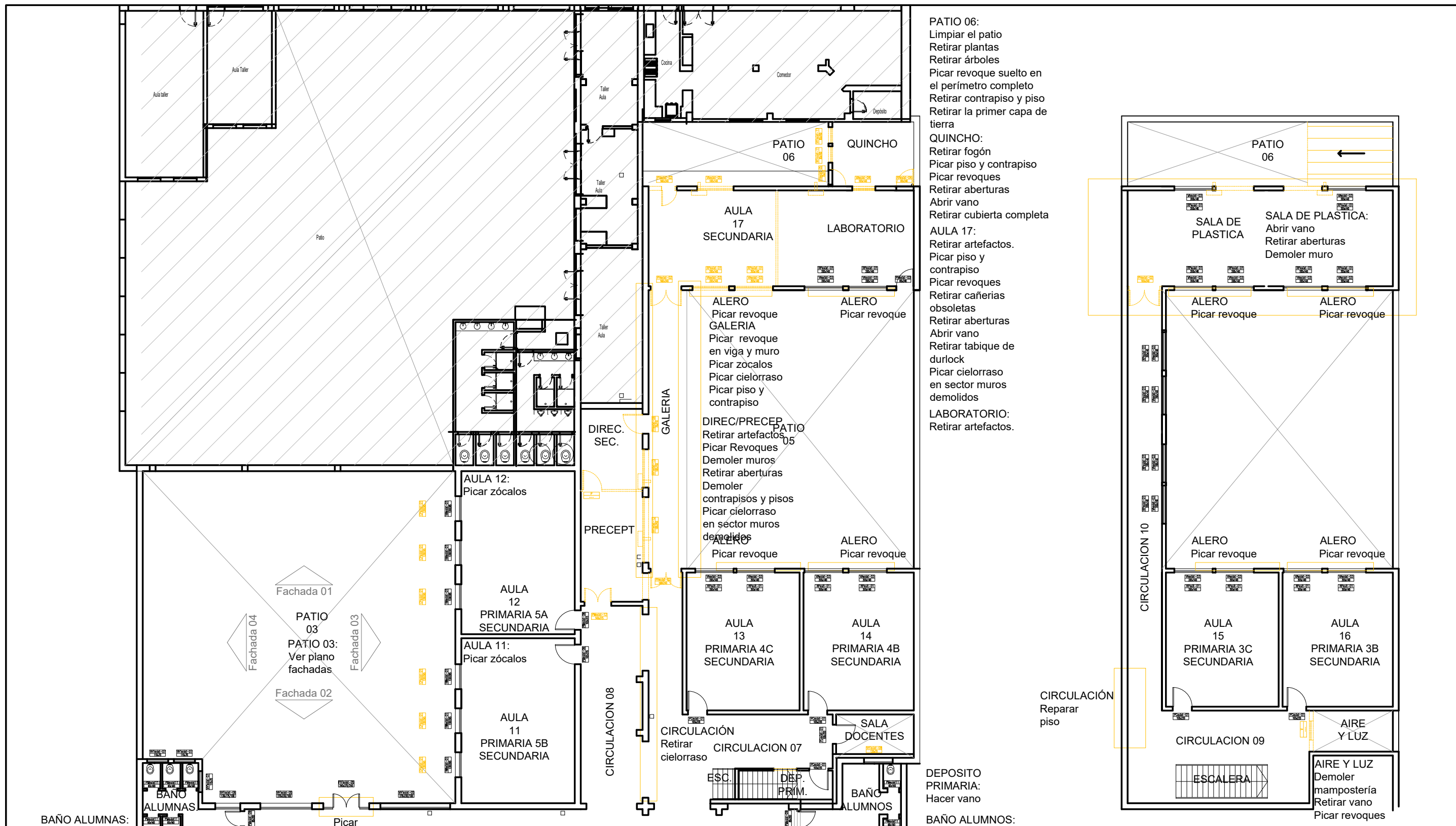



|   |                  |  |
|---|------------------|--|
| OBRA: Refacción Edilicia y puesta en valor                              |                  | LOCALIZACION: BAHIA BLANCA   |
| ESTABLECIMIENTO: ESCUELA PRIMARIA N° 05 y SECUNDARIA N°40               |                  | PARTIDO: BAHIA BLANCA  |
| NOMBRE PLANO: ARQUITECTURA EXISTENTE Y DEMOLICION                       |                  | LOCALIDAD: BAHIA BLANCA  |
| DIRECCIÓN PROVINCIAL DE PLANIFICACION, PROYECTOS Y SEGUIMIENTO DE OBRAS |                  | DIRECCION: Darregueira 446   |
| DIRECCIÓN PROVINCIAL DE INFRAESTRUCTURA ESCOLAR                         |                  | C.U.E.: 060827600 - 061723900  |
| Departamento Técnico: SUR   |                  |  <p>GOBIERNO DE LA PROVINCIA DE BUENOS AIRES<br/>DIRECCIÓN GENERAL DE CULTURA Y EDUCACIÓN</p> <p>DIRECCIÓN PROVINCIAL DE PLANIFICACIÓN, PROYECTOS Y SEGUIMIENTO DE OBRAS<br/>DIRECCIÓN PROVINCIAL DE INFRAESTRUCTURA ESCOLAR<br/>SUBSECRETARÍA DE INFRAESTRUCTURA ESCOLAR</p> |
| Departamento Región: BAHIA BLANCA                                       |                  |  |
| ESCALA: 1:200   | FECHA: JUNIO2024 | DESIGNACION PLANO: 07  |

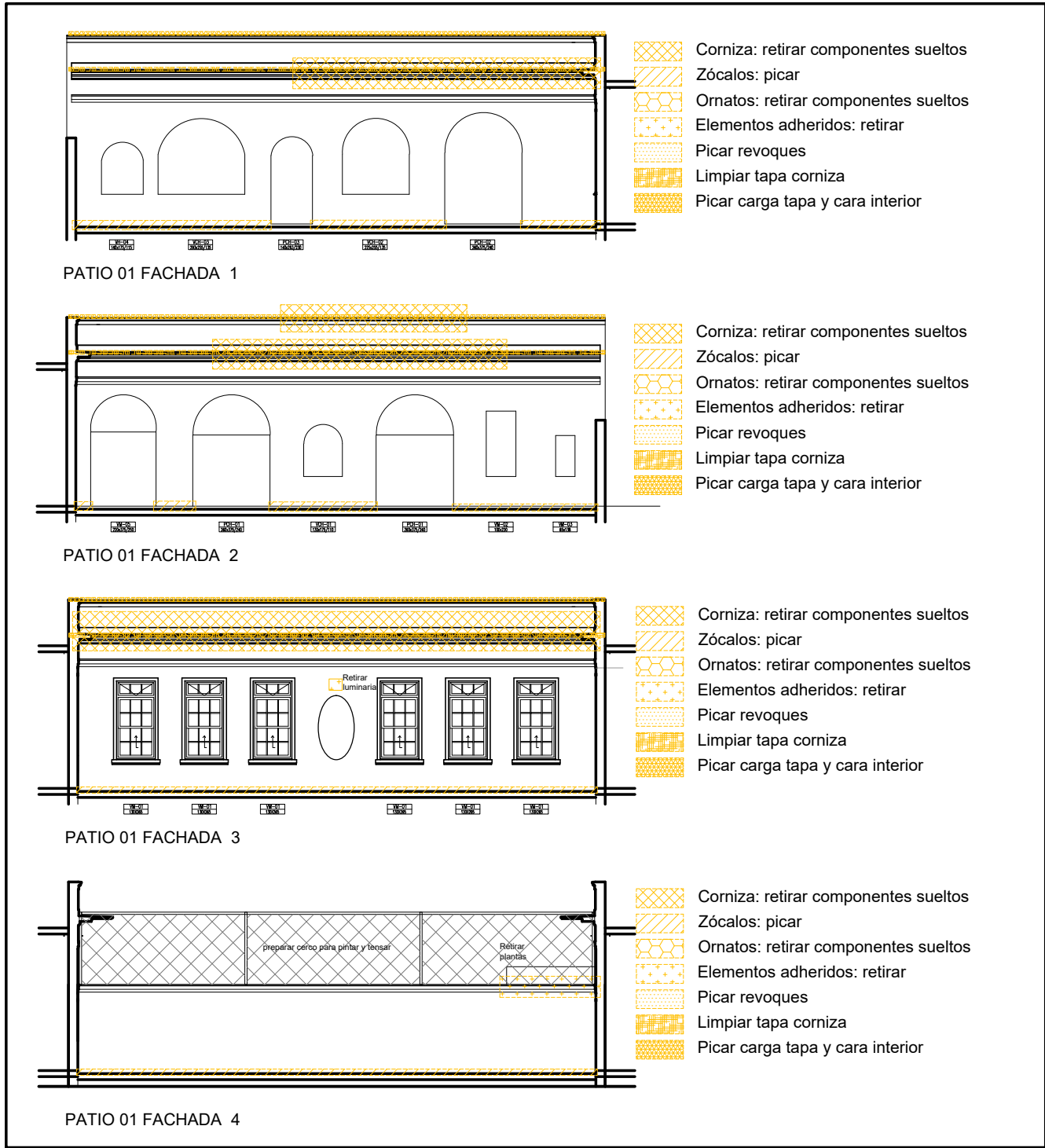

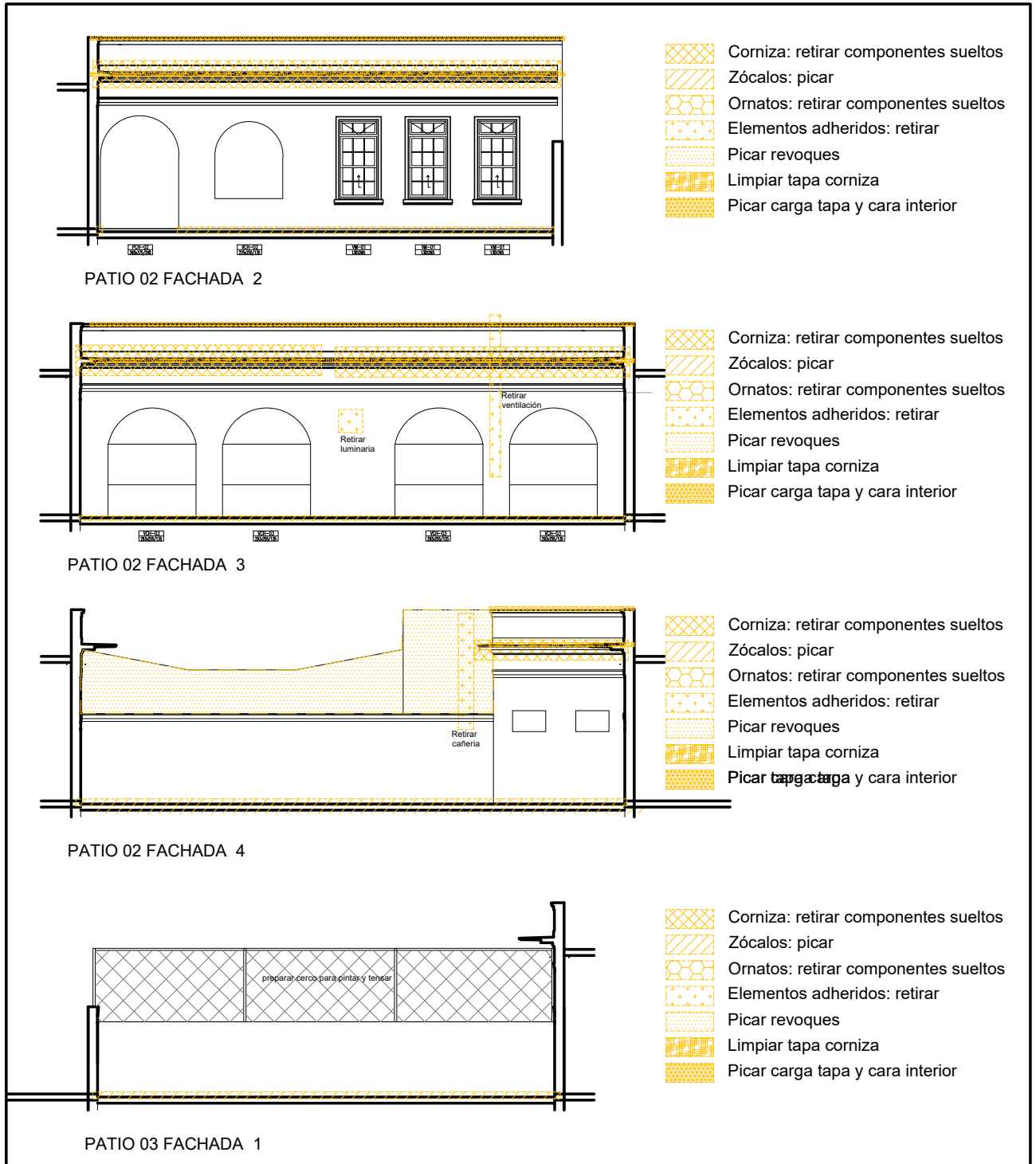

|  |                  |                               |
|--|------------------|-------------------------------|
| OBRA: Refacción Edilicia y puesta en valor   |                  | LOCALIZACION: BAHIA BLANCA    |
| ESTABLECIMIENTO: ESCUELA PRIMARIA N° 05 y SECUNDARIA N° 40                           |                  | PARTIDO: BAHIA BLANCA         |
| NOMBRE PLANO: ARQUITECTURA EXISTENTE Y DEMOLICION                                    |                  | LOCALIDAD: BAHIA BLANCA       |
|  |                  | DIRECCION: Darregueira 446    |
|  |                  | C.U.E.: 060827600 - 061723900 |
| DIRECCIÓN PROVINCIAL DE PLANIFICACION, PROYECTOS Y SEGUIMIENTO DE OBRAS              |                  |                               |
| Departamento Técnico: SUR  |                  |                               |
| DIRECCIÓN PROVINCIAL DE INFRAESTRUCTURA ESCOLAR<br>Departamento Región: BAHIA BLANCA |                  |                               |
| ESCALA: 1:200  | FECHA: JUNIO2024 | DESIGNACION PLANO: 08         |



|  |                  |  |
|--|------------------|--|
| OBRA: Refacción Edilicia y puesta en valor   |                  | LOCALIZACION: BAHIA BLANCA   |
| ESTABLECIMIENTO: ESCUELA PRIMARIA N° 05 y SECUNDARIA N° 40   |                  | PARTIDO: BAHIA BLANCA  |
| NOMBRE PLANO: ARQUITECTURA EXISTENTE Y DEMOLICION  |                  | LOCALIDAD: BAHIA BLANCA  |
|  |                  | DIRECCION: Darregueira 446   |
| DIRECCIÓN PROVINCIAL DE PLANIFICACION, PROYECTOS Y SEGUIMIENTO DE OBRAS  |                  | C.U.E.: 060827600 - 061723900  |
| Departamento Técnico: SUR  |                  |  <p>GOBIERNO DE LA PROVINCIA DE BUENOS AIRES<br/>DIRECCIÓN GENERAL DE CULTURA Y EDUCACIÓN</p> |
| DIRECCIÓN PROVINCIAL DE INFRAESTRUCTURA ESCOLAR<br>Departamento Región: BAHIA BLANCA   |                  |  |
| ESCALA: 1:200  | FECHA: JUNIO2024 | DESIGNACION PLANO: 09  |
| <p>DIRECCIÓN PROVINCIAL DE PLANIFICACIÓN, PROYECTOS Y SEGUIMIENTO DE OBRAS</p> <p>DIRECCIÓN PROVINCIAL DE INFRAESTRUCTURA ESCOLAR<br/>SUBSECRETARÍA DE INFRAESTRUCTURA ESCOLAR</p> |                  |  |

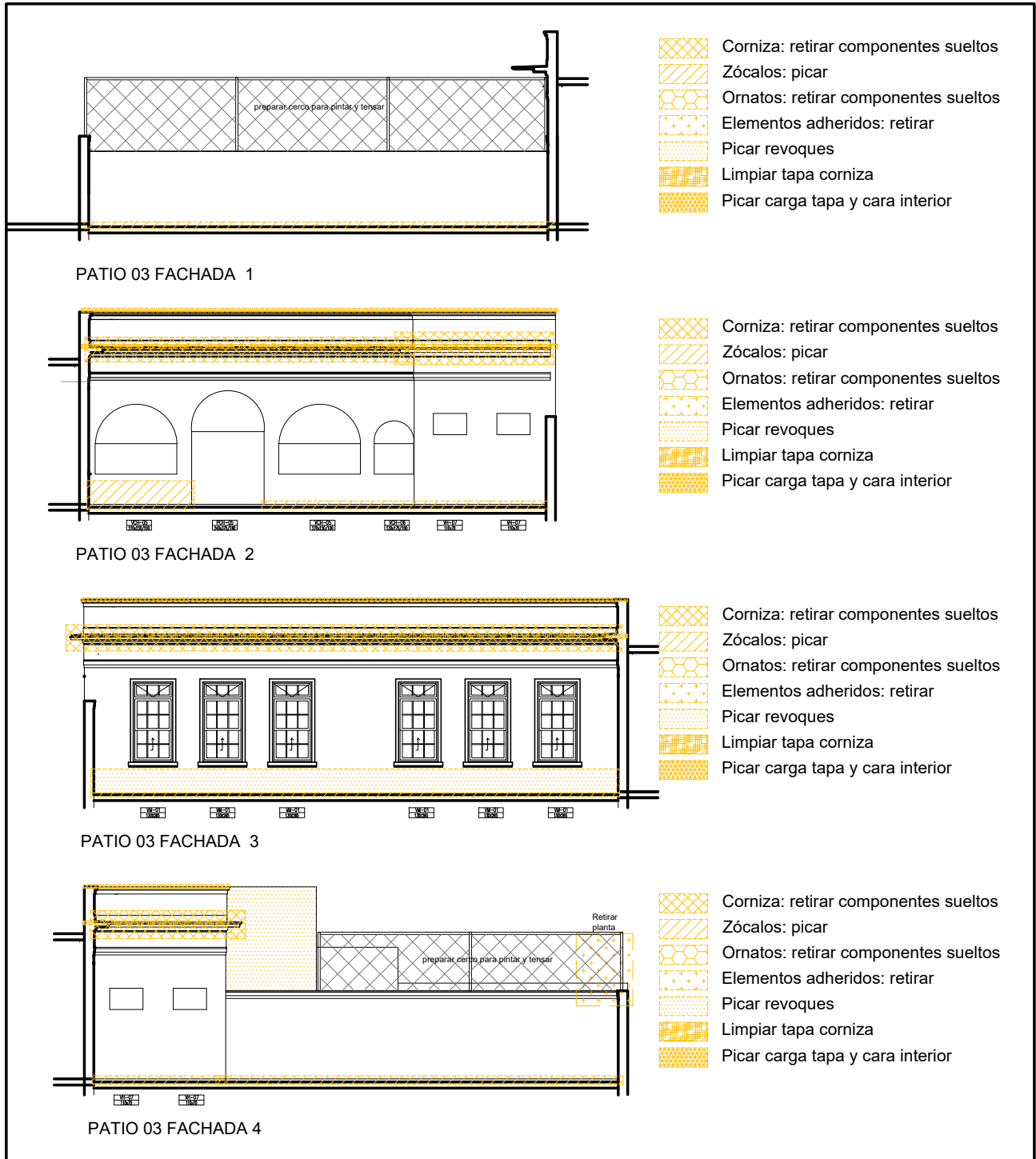

|  |                  |   |
|--|------------------|---|
| OBRA: Refacción Edilicia y puesta en valor   |                  | LOCALIZACION: BAHIA BLANCA  |
| ESTABLECIMIENTO: ESCUELA PRIMARIA N° 05 y SECUNDARIA N° 40                           |                  | PARTIDO: BAHIA BLANCA   |
| NOMBRE PLANO: ARQUITECTURA EXISTENTE Y DEMOLICION                                    |                  | LOCALIDAD: BAHIA BLANCA   |
|  |                  | DIRECCION: Darregueira 446  |
|  |                  | C.U.E.: 060827600 - 061723900   |
| DIRECCIÓN PROVINCIAL DE PLANIFICACION, PROYECTOS Y SEGUIMIENTO DE OBRAS              |                  | <p>GOBIERNO DE LA PROVINCIA DE BUENOS AIRES<br/>DIRECCIÓN GENERAL DE CULTURA Y EDUCACIÓN<br/>DIRECCIÓN PROVINCIAL DE PLANIFICACIÓN, PROYECTOS Y SEGUIMIENTO DE OBRAS<br/>DIRECCIÓN PROVINCIAL DE INFRAESTRUCTURA ESCOLAR<br/>SUBSECRETARÍA DE INFRAESTRUCTURA ESCOLAR</p> |
| Departamento Técnico: SUR  |                  |   |
| DIRECCIÓN PROVINCIAL DE INFRAESTRUCTURA ESCOLAR<br>Departamento Región: BAHIA BLANCA |                  |   |
| ESCALA: 1:200  | FECHA: JUNIO2024 | DESIGNACION PLANO: 10   |

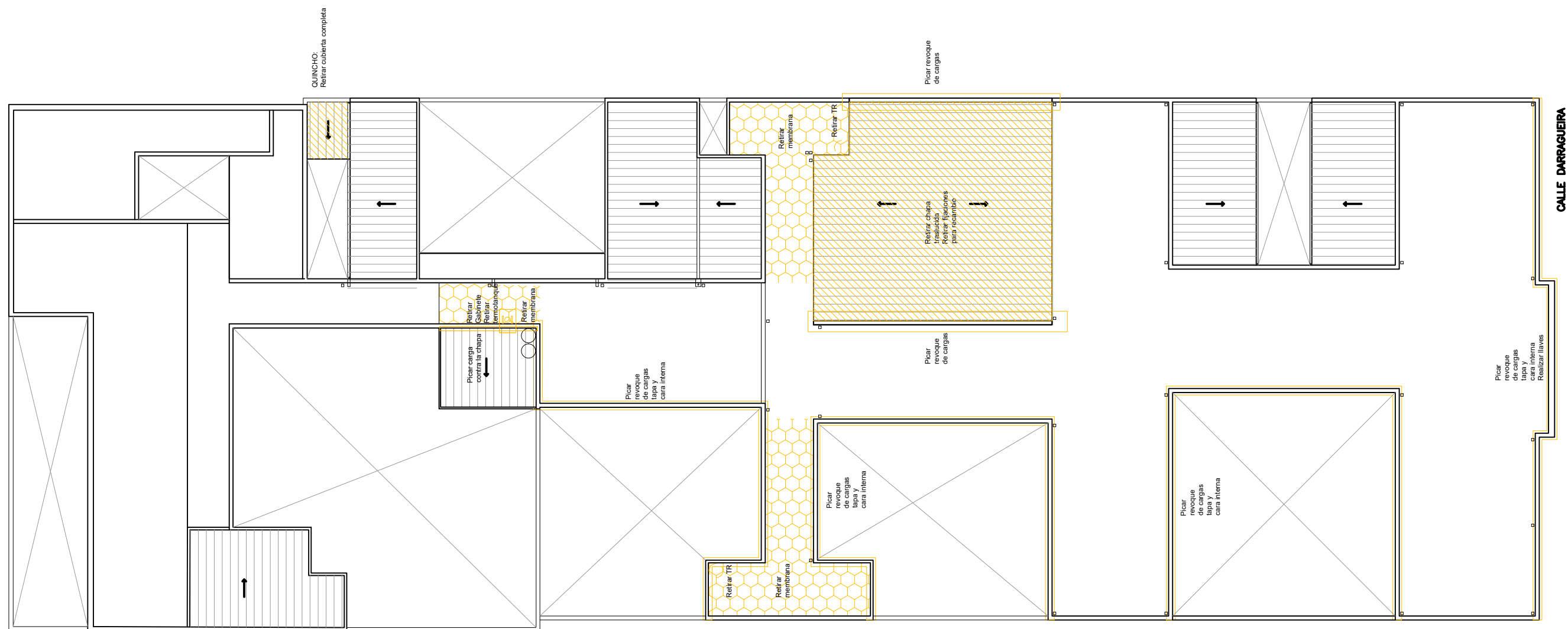

|   |           |  |  |   |                       |
|---|-----------|--|--|---|-----------------------|
| OBRA:   |           | Refacción Edilicia y puesta en valor     |  | LOCALIZACION:   | BAHIA BLANCA          |
| ESTABLECIMIENTO:  |           | ESCUELA PRIMARIA N° 05 y SECUNDARIA N°40 |  | PARTIDO:  | BAHIA BLANCA          |
| NOMBRE PLANO:   |           | ARQUITECTURA EXISTENTE Y DEMOLICION      |  | LOCALIDAD:  | BAHIA BLANCA          |
|   |           |  |  | DIRECCION:  | Darregueira 446       |
|   |           |  |  | C.U.E.:   | 060827600 - 061723900 |
| DIRECCIÓN PROVINCIAL DE PLANIFICACION, PROYECTOS Y SEGUIMIENTO DE OBRAS |           |  |  |  <p>GOBIERNO DE LA PROVINCIA DE BUENOS AIRES<br/>DIRECCIÓN GENERAL DE CULTURA Y EDUCACIÓN</p> <p><small>DIRECCIÓN PROVINCIAL DE PLANIFICACIÓN, PROYECTOS Y SEGUIMIENTO DE OBRAS<br/>DIRECCIÓN PROVINCIAL DE INFRAESTRUCTURA ESCOLAR<br/>SUBSECRETARÍA DE INFRAESTRUCTURA ESCOLAR</small></p> |                       |
| Departamento Técnico:   |           | SUR                                      |  |   |                       |
| DIRECCIÓN PROVINCIAL DE INFRAESTRUCTURA ESCOLAR                         |           | Bahía Blanca                             |  |   |                       |
| Departamento Región:  |           | BAHIA BLANCA                             |  |   |                       |
| ESCALA:   | FECHA:    | DESIGNACION PLANO:                       |  |   |                       |
| 1:350   | JUNIO2024 | 11                                       |  |   |                       |

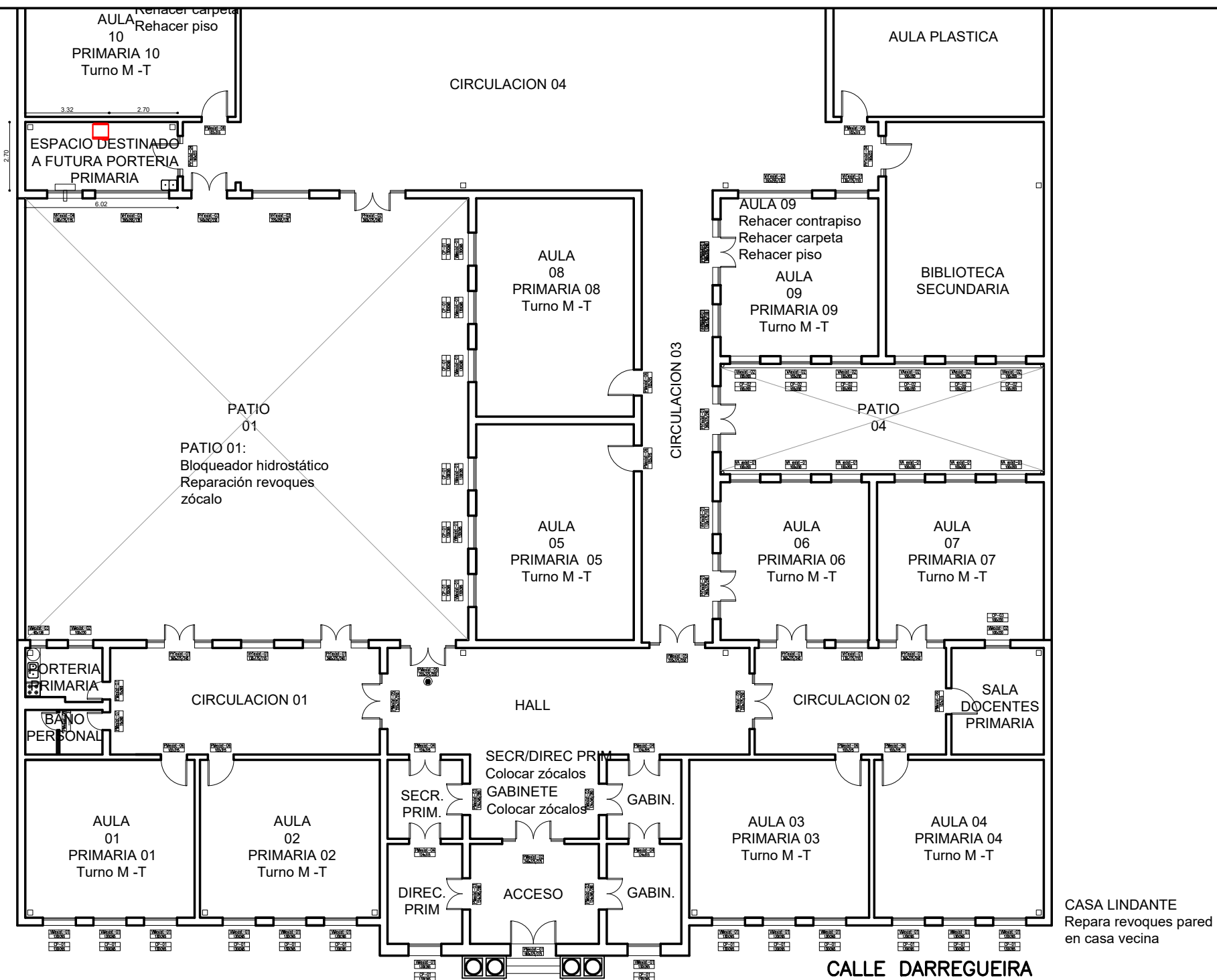

|   |                  |                               |
|---|------------------|-------------------------------|
| OBRA: Refacción Edilicia y puesta en valor                              |                  | LOCALIZACION: BAHIA BLANCA    |
| ESTABLECIMIENTO: ESCUELA PRIMARIA N° 05 y SECUNDARIA N°40               |                  | PARTIDO: BAHIA BLANCA         |
| NOMBRE PLANO: ARQUITECTURA PROYECTO PRIMER ETAPA                        |                  | LOCALIDAD: BAHIA BLANCA       |
| DIRECCIÓN PROVINCIAL DE PLANIFICACION, PROYECTOS Y SEGUIMIENTO DE OBRAS |                  | DIRECCION: Darregueira 446    |
| Departamento Técnico: SUR   |                  | C.U.E.: 060827600 - 061723900 |
| DIRECCIÓN PROVINCIAL DE INFRAESTRUCTURA ESCOLAR                         |                  |                               |
| Departamento Región: BAHIA BLANCA                                       |                  |                               |
| ESCALA: 1:200   | FECHA: JUNIO2024 | DESIGNACION PLANO: 12         |



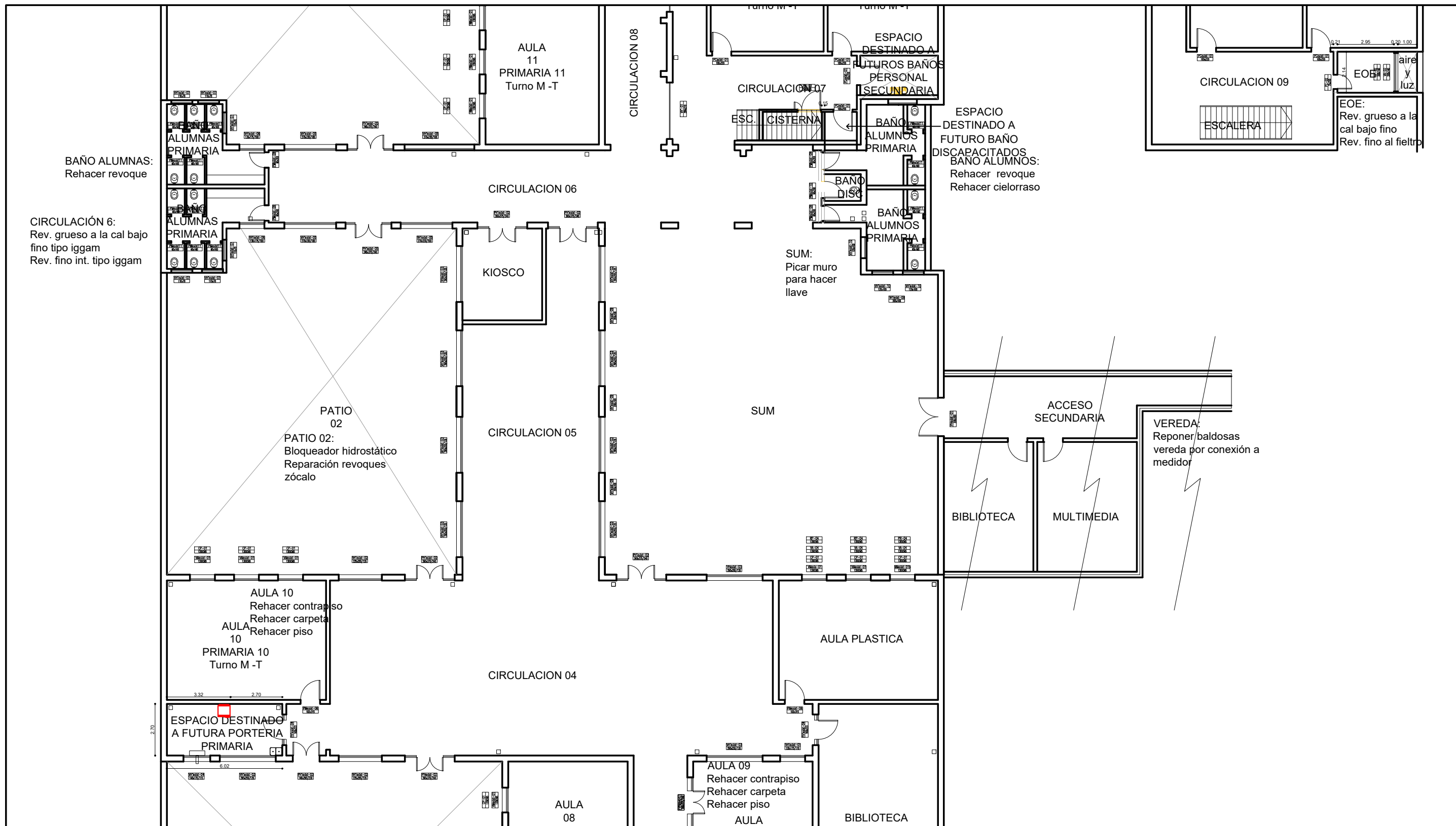

|   |           |  |  |   |                       |
|---|-----------|--|--|---|-----------------------|
| OBRA:   |           | Refacción Edilicia y puesta en valor     |  | LOCALIZACION:   | BAHIA BLANCA          |
| ESTABLECIMIENTO:  |           | ESCUELA PRIMARIA N° 05 y SECUNDARIA N°40 |  | PARTIDO:  | BAHIA BLANCA          |
| NOMBRE PLANO:   |           | ARQUITECTURA PROYECTO PRIMER ETAPA       |  | LOCALIDAD:  | BAHIA BLANCA          |
| DIRECCIÓN PROVINCIAL DE PLANIFICACION, PROYECTOS Y SEGUIMIENTO DE OBRAS |           | Departamento Técnico:                    |  | DIRECCION:  | Darregueira 446       |
| DIRECCIÓN PROVINCIAL DE INFRAESTRUCTURA ESCOLAR                         |           | Departamento Región:                     |  | C.U.E.:   | 060827600 - 061723900 |
| ESCALA:   | FECHA:    | DESIGNACION PLANO:                       |  |  <p>GOBIERNO DE LA PROVINCIA DE BUENOS AIRES<br/>DIRECCIÓN GENERAL DE CULTURA Y EDUCACIÓN<br/>DIRECCIÓN PROVINCIAL DE PLANIFICACIÓN, PROYECTOS Y SEGUIMIENTO DE OBRAS<br/>DIRECCIÓN PROVINCIAL DE INFRAESTRUCTURA ESCOLAR<br/>SUBSECRETARÍA DE INFRAESTRUCTURA ESCOLAR</p> |                       |
| 1:200   | JUNIO2024 | 13                                       |  |   |                       |

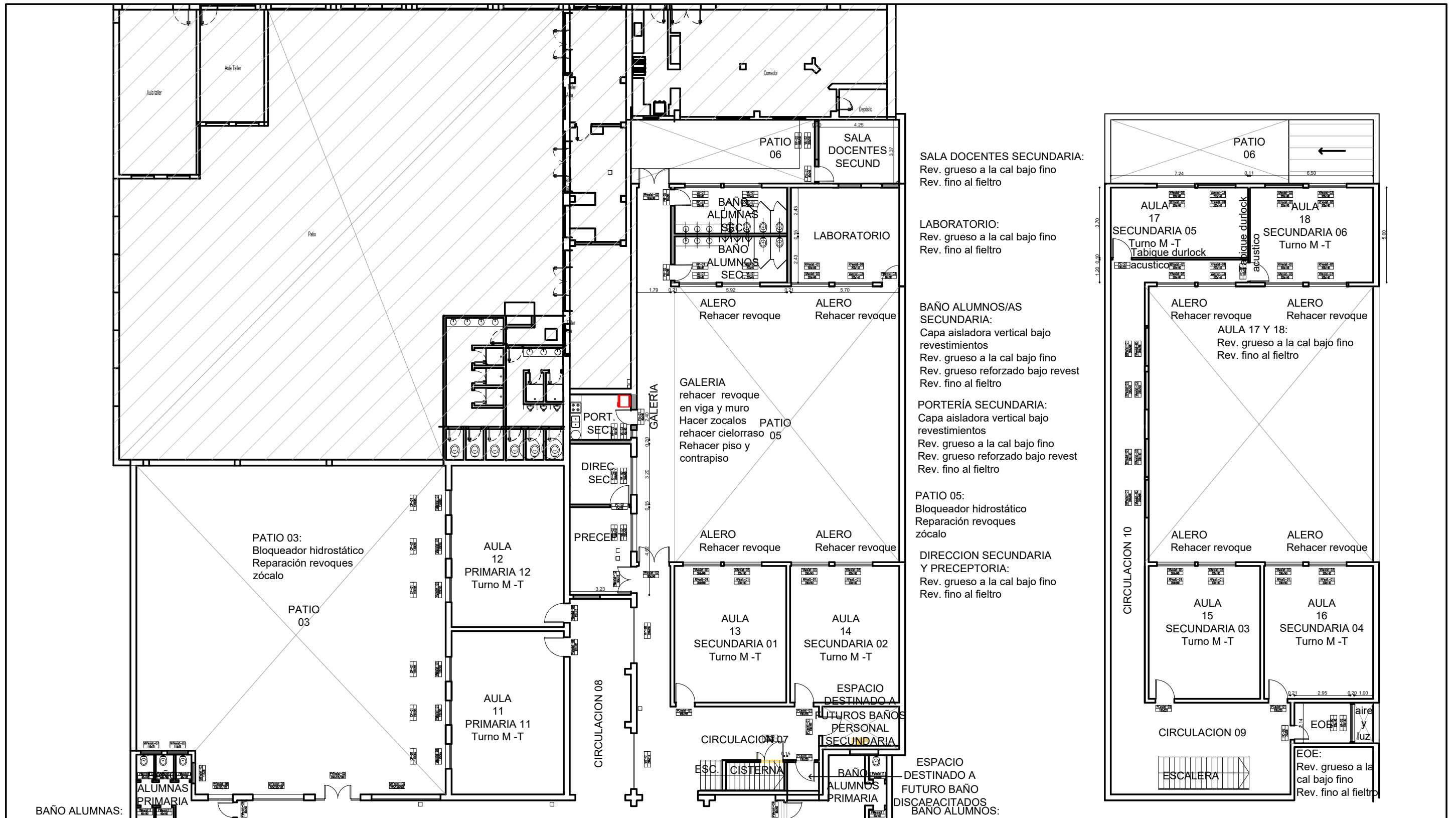

SALA DOCENTES SECUNDARIA:  
Rev. grueso a la cal bajo fino  
Rev. fino al fieltro

LABORATORIO:  
Rev. grueso a la cal bajo fino  
Rev. fino al fieltro

BAÑO ALUMNOS/AS SECUNDARIA:  
Capa aisladora vertical bajo revestimientos  
Rev. grueso a la cal bajo fino  
Rev. grueso reforzado bajo revest  
Rev. fino al fieltro

PORTERÍA SECUNDARIA:  
Capa aisladora vertical bajo revestimientos  
Rev. grueso a la cal bajo fino  
Rev. grueso reforzado bajo revest  
Rev. fino al fieltro

PATIO 05:  
Bloqueador hidrostático  
Reparación revoques zócalo

DIRECCION SECUNDARIA Y PRECEPTORIA:  
Rev. grueso a la cal bajo fino  
Rev. fino al fieltro

ESPACIO DESTINADO A FUTURO BAÑO DISCAPACITADOS BAÑO ALUMNOS:

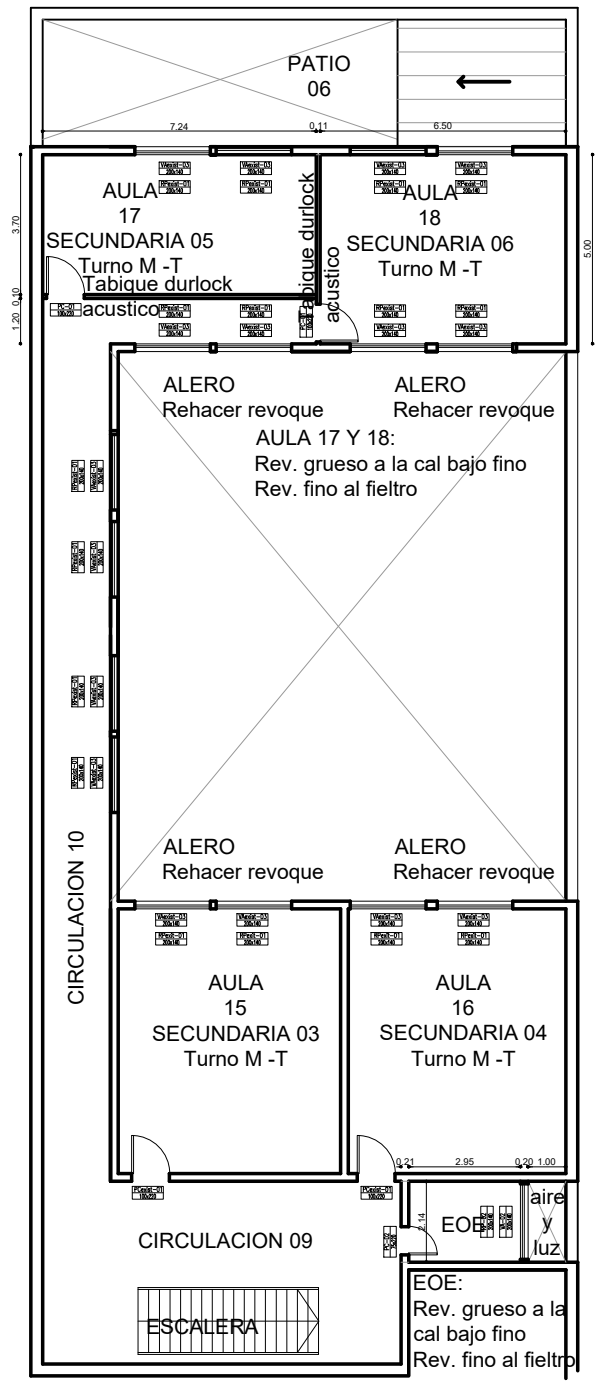

|   |  |                    |
|---|--|--------------------|
| OBRA:   | Refacción Edilicia y puesta en valor     |                    |
| ESTABLECIMIENTO:  | ESCUELA PRIMARIA N° 05 y SECUNDARIA N°40 |                    |
| NOMBRE PLANO:   | ARQUITECTURA PROYECTO PRIMER ETAPA       |                    |
| DIRECCIÓN PROVINCIAL DE PLANIFICACION, PROYECTOS Y SEGUIMIENTO DE OBRAS | Departamento Técnico:                    | SUR                |
| DIRECCIÓN PROVINCIAL DE INFRAESTRUCTURA ESCOLAR                         | Departamento Región:                     | BAHIA BLANCA       |
| ESCALA:   | FECHA:                                   | DESIGNACION PLANO: |
| 1:200   | JUNIO2024                                | 14                 |

LOCALIZACION: BAHIA BLANCA  
PARTIDO: BAHIA BLANCA  
LOCALIDAD: BAHIA BLANCA  
DIRECCION: Darregueira 446  
C.U.E.: 060827600 - 061723900



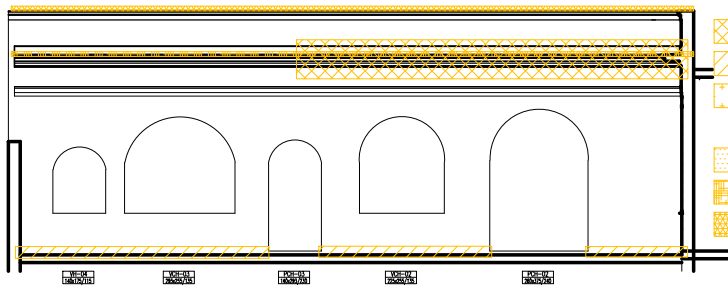

PATIO 01 FACHADA 1

- Cornisa: Reparar componentes sueltos
- Zócalos: Reparar
- Elementos adheridos: Reparar los sectores donde se retiraron los insertos
- Reparar revoques revoques
- Reparar tapa corniza
- Reparar carga tapa y cara interior

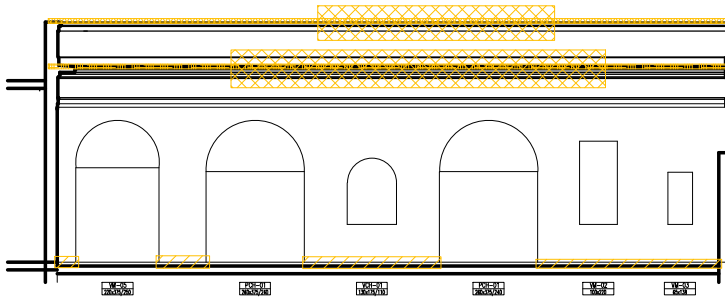

PATIO 01 FACHADA 2

- Cornisa: Reparar componentes sueltos
- Zócalos: Reparar
- Elementos adheridos: Reparar los sectores donde se retiraron los insertos
- Reparar revoques revoques
- Reparar tapa corniza
- Reparar carga tapa y cara interior

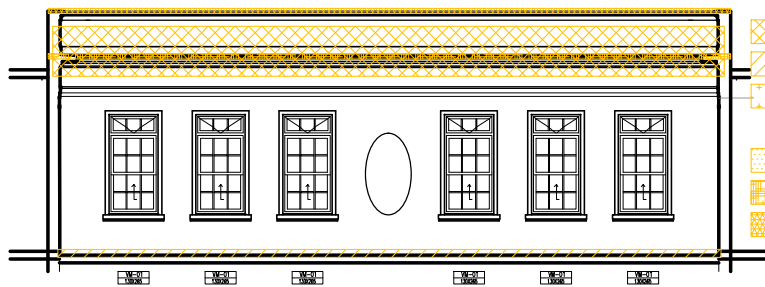

PATIO 01 FACHADA 3

- Cornisa: Reparar componentes sueltos
- Zócalos: Reparar
- Elementos adheridos: Reparar los sectores donde se retiraron los insertos
- Reparar revoques revoques
- Reparar tapa corniza
- Reparar carga tapa y cara interior

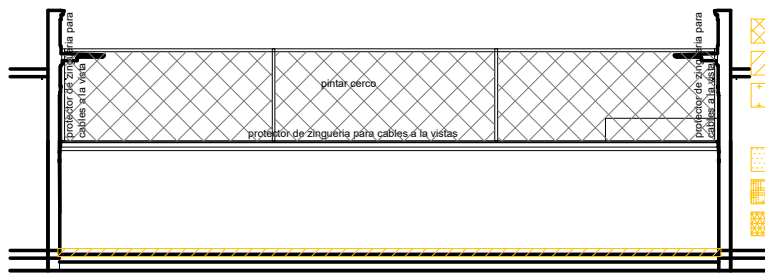

PATIO 01 FACHADA 4

- Cornisa: Reparar componentes sueltos
- Zócalos: Reparar
- Elementos adheridos: Reparar los sectores donde se retiraron los insertos
- Reparar revoques revoques
- Reparar tapa corniza
- Reparar carga tapa y cara interior

|  |                  |  |
|--|------------------|--|
| OBRA: Refacción Edilicia y puesta en valor   |                  | LOCALIZACION: BAHIA BLANCA   |
| ESTABLECIMIENTO: ESCUELA PRIMARIA N° 05 y SECUNDARIA N° 40                           |                  | PARTIDO: BAHIA BLANCA  |
| NOMBRE PLANO: ARQUITECTURA PROYECTO PRIMER ETAPA                                     |                  | LOCALIDAD: BAHIA BLANCA  |
|  |                  | DIRECCION: Darregueira 446   |
|  |                  | C.U.E.: 060827600 - 061723900  |
| DIRECCIÓN PROVINCIAL DE PLANIFICACION, PROYECTOS Y SEGUIMIENTO DE OBRAS              |                  | <p><b>GOBIERNO DE LA PROVINCIA DE BUENOS AIRES</b><br/>DIRECCIÓN GENERAL DE CULTURA Y EDUCACIÓN</p> <p><small>DIRECCIÓN PROVINCIAL DE PLANIFICACIÓN, PROYECTOS Y SEGUIMIENTO DE OBRAS<br/>DIRECCIÓN PROVINCIAL DE INFRAESTRUCTURA ESCOLAR<br/>SUBSECRETARÍA DE INFRAESTRUCTURA ESCOLAR</small></p> |
| Departamento Técnico: SUR  |                  |  |
| DIRECCIÓN PROVINCIAL DE INFRAESTRUCTURA ESCOLAR<br>Departamento Región: BAHIA BLANCA |                  |  |
| ESCALA: 1:200  | FECHA: JUNIO2024 | DESIGNACION PLANO: 15  |



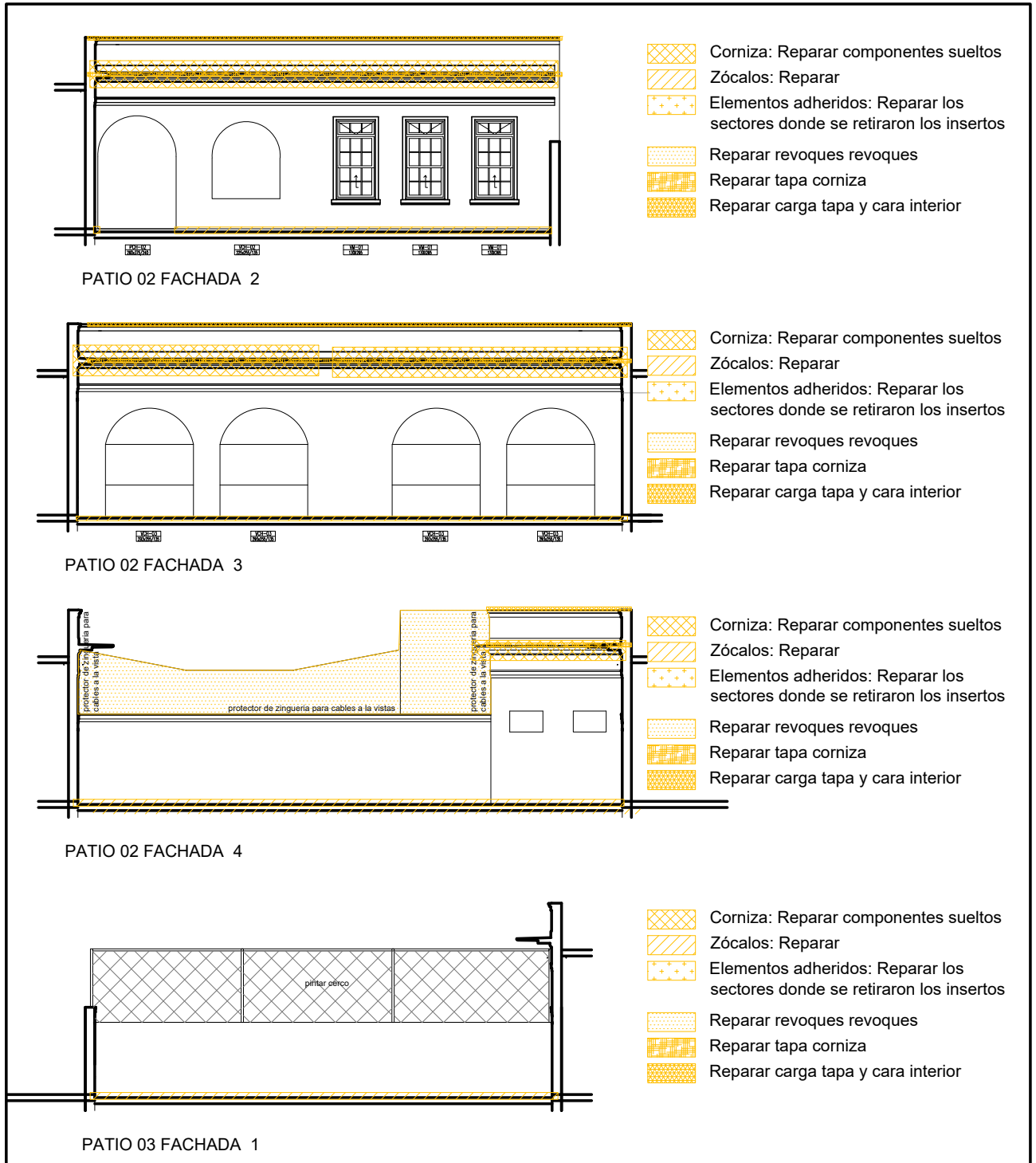

|  |                  |                               |
|--|------------------|-------------------------------|
| OBRA: Refacción Edilicia y puesta en valor   |                  | LOCALIZACION: BAHIA BLANCA    |
| ESTABLECIMIENTO: ESCUELA PRIMARIA N° 05 y SECUNDARIA N° 40                           |                  | PARTIDO: BAHIA BLANCA         |
| NOMBRE PLANO: ARQUITECTURA PROYECTO PRIMER ETAPA                                     |                  | LOCALIDAD: BAHIA BLANCA       |
|  |                  | DIRECCION: Darregueira 446    |
|  |                  | C.U.E.: 060827600 - 061723900 |
| DIRECCIÓN PROVINCIAL DE PLANIFICACION, PROYECTOS Y SEGUIMIENTO DE OBRAS              |                  |                               |
| Departamento Técnico: SUR  |                  |                               |
| DIRECCIÓN PROVINCIAL DE INFRAESTRUCTURA ESCOLAR<br>Departamento Región: BAHIA BLANCA |                  |                               |
| ESCALA: 1:200  | FECHA: JUNIO2024 | DESIGNACION PLANO: 16         |

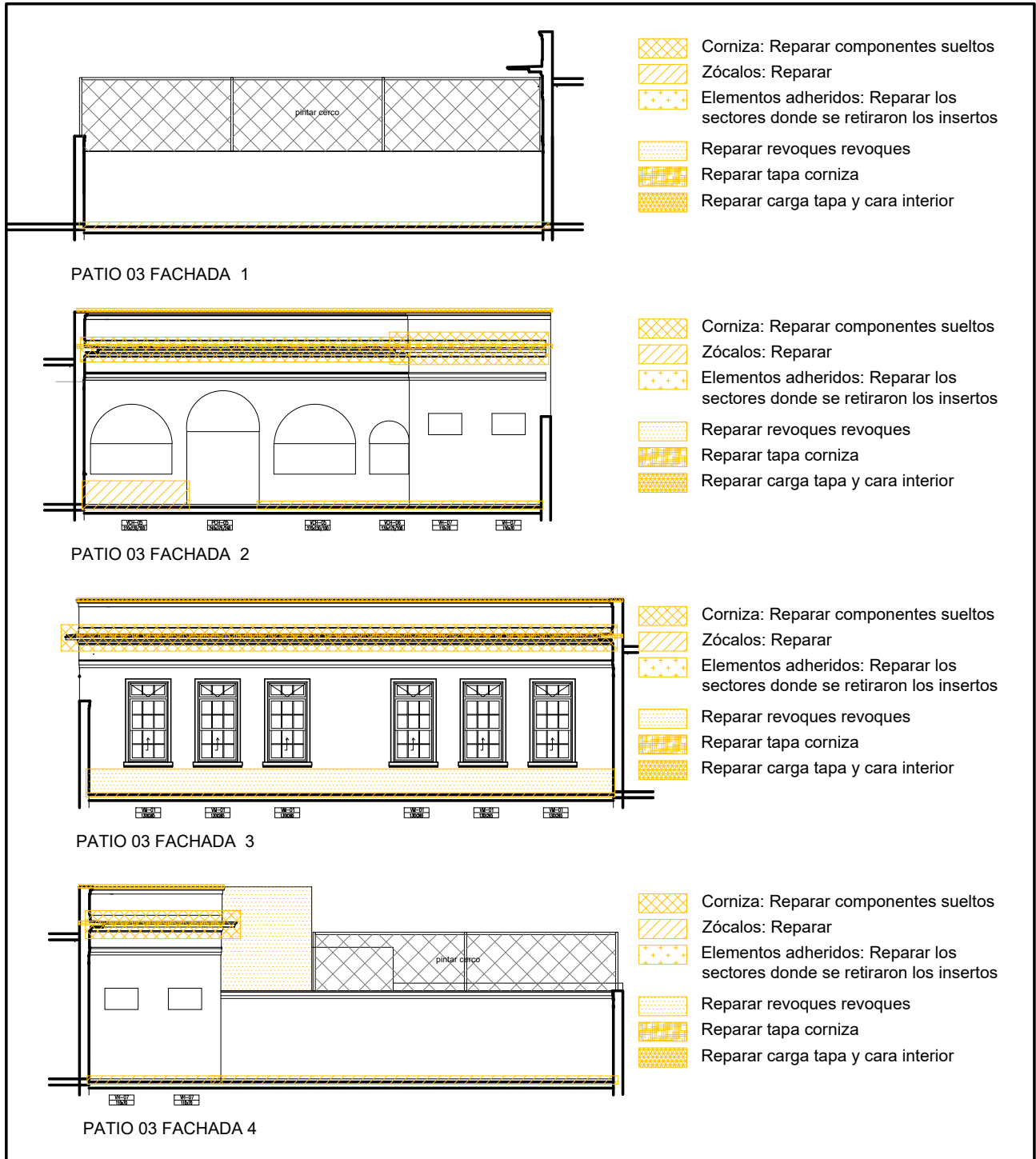



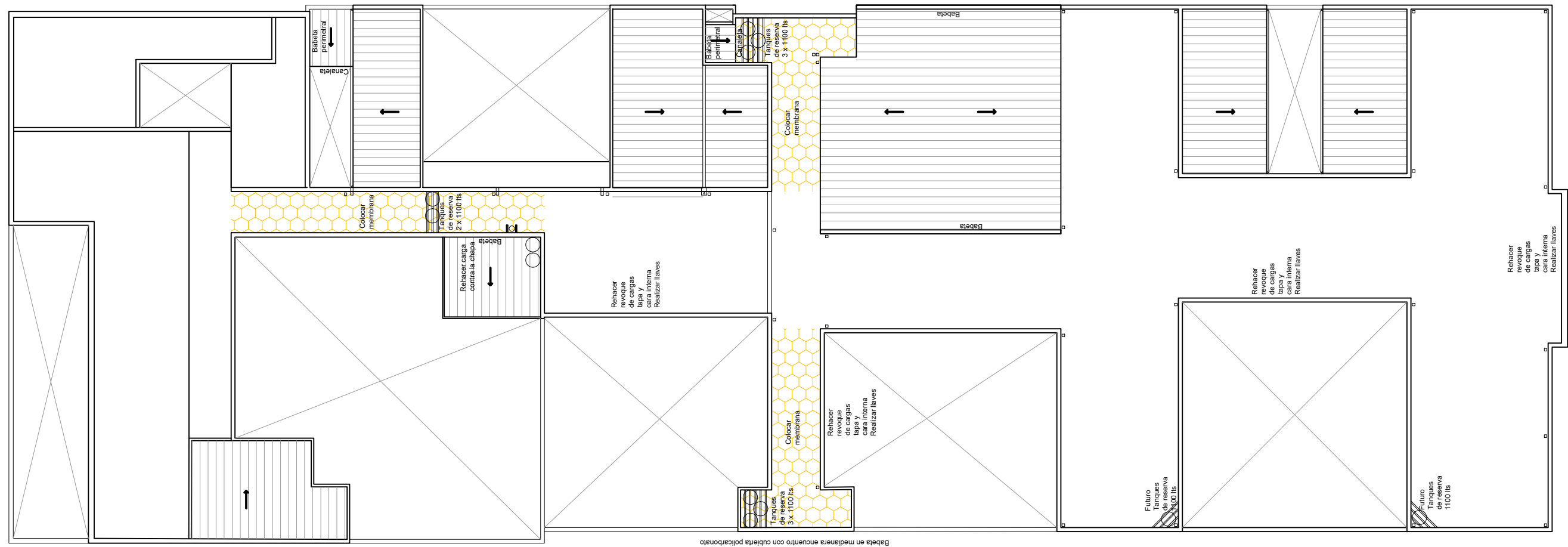

|   |                  |   |
|---|------------------|---|
| OBRA: Refacción Edilicia y puesta en valor                              |                  | LOCALIZACION: BAHIA BLANCA  |
| ESTABLECIMIENTO: ESCUELA PRIMARIA N° 05 y SECUNDARIA N° 40              |                  | PARTIDO: BAHIA BLANCA   |
| NOMBRE PLANO: ARQUITECTURA PROYECTO PRIMER ETAPA                        |                  | LOCALIDAD: BAHIA BLANCA   |
|   |                  | DIRECCION: Darregueira 446  |
|   |                  | C.U.E.: 060827600 - 061723900   |
| DIRECCIÓN PROVINCIAL DE PLANIFICACION, PROYECTOS Y SEGUIMIENTO DE OBRAS |                  | <br>GOBIERNO DE LA PROVINCIA DE BUENOS AIRES<br>DIRECCIÓN GENERAL DE CULTURA Y EDUCACIÓN |
| Departamento Técnico: SUR   |                  |   |
| DIRECCIÓN PROVINCIAL DE INFRAESTRUCTURA ESCOLAR                         |                  | DIRECCIÓN PROVINCIAL DE PLANIFICACIÓN, PROYECTOS Y SEGUIMIENTO DE OBRAS<br>DIRECCIÓN PROVINCIAL DE INFRAESTRUCTURA ESCOLAR<br>SUBSECRETARÍA DE INFRAESTRUCTURA ESCOLAR        |
| Departamento Región: BAHIA BLANCA                                       |                  |   |
| ESCALA: 1:200   | FECHA: JUNIO2024 | DESIGNACION PLANO: 17   |



|   |           |  |              |
|---|-----------|--|--------------|
| OBRA:   |           | Refacción Edilicia y puesta en valor     |              |
| ESTABLECIMIENTO:  |           | ESCUELA PRIMARIA N° 05 y SECUNDARIA N°40 |              |
| NOMBRE PLANO:   |           | ARQUITECTURA PROYECTO PRIMER ETAPA       |              |
| DIRECCIÓN PROVINCIAL DE PLANIFICACION, PROYECTOS Y SEGUIMIENTO DE OBRAS |           | Departamento Técnico:                    | SUR          |
| DIRECCIÓN PROVINCIAL DE INFRAESTRUCTURA ESCOLAR                         |           |  | BAHIA BLANCA |
| DIRECCIÓN PROVINCIAL DE PLANIFICACION, PROYECTOS Y SEGUIMIENTO DE OBRAS |           | LOCALIZACION: BAHIA BLANCA               |              |
| DIRECCIÓN PROVINCIAL DE PLANIFICACION, PROYECTOS Y SEGUIMIENTO DE OBRAS |           | PARTIDO: BAHIA BLANCA                    |              |
| DIRECCIÓN PROVINCIAL DE PLANIFICACION, PROYECTOS Y SEGUIMIENTO DE OBRAS |           | LOCALIDAD: BAHIA BLANCA                  |              |
| DIRECCIÓN PROVINCIAL DE PLANIFICACION, PROYECTOS Y SEGUIMIENTO DE OBRAS |           | DIRECCION: Darregueira 446               |              |
| DIRECCIÓN PROVINCIAL DE PLANIFICACION, PROYECTOS Y SEGUIMIENTO DE OBRAS |           | C.U.E.: 060827600 - 061723900            |              |
| ESCALA:   | FECHA:    | DESIGNACION PLANO:                       |              |
| 1:350   | JUNIO2024 | 18                                       |              |

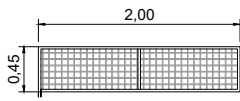

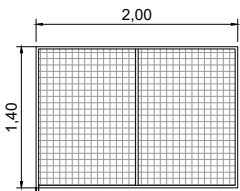
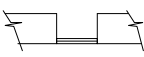
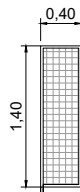
# REJA DE PROTECCIÓN

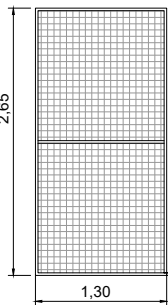

|   |   |         |   |  |         |
|---|---|---------|---|--|---------|
| <b>RP -01</b>   | REJA PROTECTORA                         | Cant: 4 | <b>RP -02</b>   | REJA PROTECTORA                                | Cant: 4 |
| <b>200</b>  | Sector de ubicacion: Planta baja        |         | <b>200</b>  | Sector de ubicacion: Planta baja y planta alta |         |
|   | LOCAL BAÑO ALUMNOS Y ALUMNAS SECUNDARIA |         |   | LOCAL PRECEP, DIREC, SALA DOCENTES, EOE        |         |
| <p>PLANTA</p>  <p>VISTA</p>  <p>N.P.T</p>     |   |         | <p>PLANTA</p>  <p>VISTA</p>  <p>N.P.T</p>     |  |         |
| <b>ESPECIFICACIONES TECNICAS</b>  |   |         | <b>ESPECIFICACIONES TECNICAS</b>  |  |         |
| Reja protector con malla de A°G° y maco L,T y planchuelas   |   |         | Reja protector con malla de A°G° y maco L,T y planchuelas   |  |         |
| CONVERTIDOR DE ÓXIDO Y 3 MANOS DE ESMALTE SINTÉTICO COLOR BLANCO SATINADO EN MARCOS Y HOJAS   |   |         | CONVERTIDOR DE ÓXIDO Y 3 MANOS DE ESMALTE SINTÉTICO COLOR BLANCO SATINADO EN MARCOS Y HOJAS   |  |         |
| <b>RP -03</b>   | REJA PROTECTORA                         | Cant: 1 | <b>RP -04</b>   | REJA PROTECTORA                                | Cant: 3 |
| <b>40</b>   | Sector de ubicacion: Planta baja        |         | <b>130</b>  | Sector de ubicacion: Planta baja               |         |
|   | LOCAL PORTERIA                          |         |   | LOCAL AULA DE PLASTICA                         |         |
| <p>PLANTA</p>  <p>VISTA</p>  <p>N.P.T</p> |   |         | <p>PLANTA</p>  <p>VISTA</p>  <p>N.P.T</p> |  |         |
| <b>ESPECIFICACIONES TECNICAS</b>  |   |         | <b>ESPECIFICACIONES TECNICAS</b>  |  |         |
| Reja protector con malla de A°G° y maco L,T y planchuelas   |   |         | Reja protector con malla de A°G° y maco L,T y planchuelas   |  |         |
| CONVERTIDOR DE ÓXIDO Y 3 MANOS DE ESMALTE SINTÉTICO COLOR BLANCO SATINADO EN MARCOS Y HOJAS   |   |         | CONVERTIDOR DE ÓXIDO Y 3 MANOS DE ESMALTE SINTÉTICO COLOR BLANCO SATINADO EN MARCOS Y HOJAS   |  |         |

|   |        |   |              |   |                       |
|---|--------|---|--------------|---|-----------------------|
| OBRA:   |        | Refacción Edilicia y puesta en valor      |              | LOCALIZACION:   | BAHIA BLANCA          |
| ESTABLECIMIENTO:  |        | ESCUELA PRIMARIA N° 05 y SECUNDARIA N° 40 |              | PARTIDO:  | BAHIA BLANCA          |
| NOMBRE PLANO:   |        | DETALLE CARPINTERIAS                      |              | LOCALIDAD:  | BAHIA BLANCA          |
|   |        |   |              | DIRECCION:  | Darregueira 446       |
|   |        |   |              | C.U.E.:   | 060827600 - 061723900 |
| DIRECCIÓN PROVINCIAL DE PLANIFICACION, PROYECTOS Y SEGUIMIENTO DE OBRAS |        |   |              |  <p><b>GOBIERNO DE LA PROVINCIA DE BUENOS AIRES</b><br/>DIRECCIÓN GENERAL DE CULTURA Y EDUCACIÓN</p> <p>DIRECCIÓN PROVINCIAL DE PLANIFICACIÓN, PROYECTOS Y SEGUIMIENTO DE OBRAS<br/>DIRECCIÓN PROVINCIAL DE INFRAESTRUCTURA ESCOLAR<br/>SUBSECRETARÍA DE INFRAESTRUCTURA ESCOLAR</p> |                       |
|   |        | Departamento Técnico:                     | SUR          |   |                       |
| DIRECCIÓN PROVINCIAL DE INFRAESTRUCTURA ESCOLAR                         |        | Departamento Región:                      | BAHIA BLANCA |   |                       |
| ESCALA:   | FECHA: | DESIGNACION PLANO:                        |              |   |                       |
|   | 1:75   | JUNIO2024                                 | 19           |   |                       |

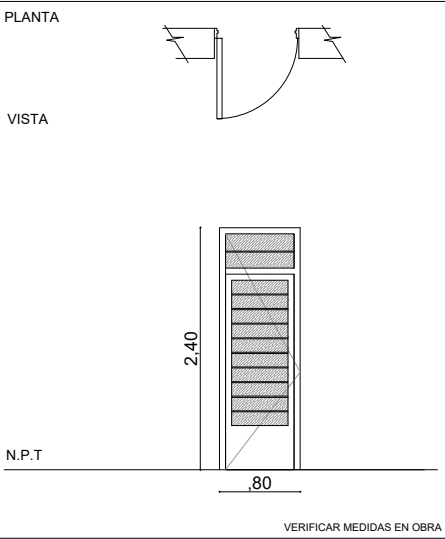
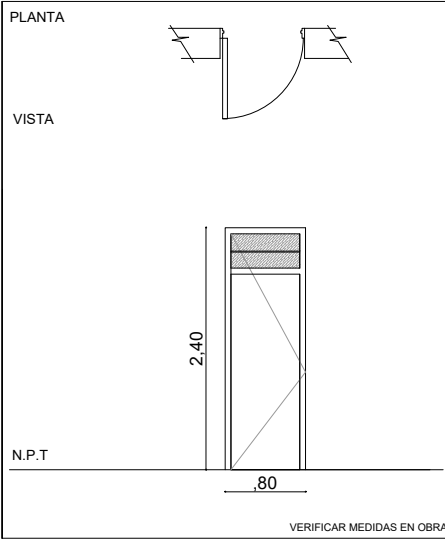
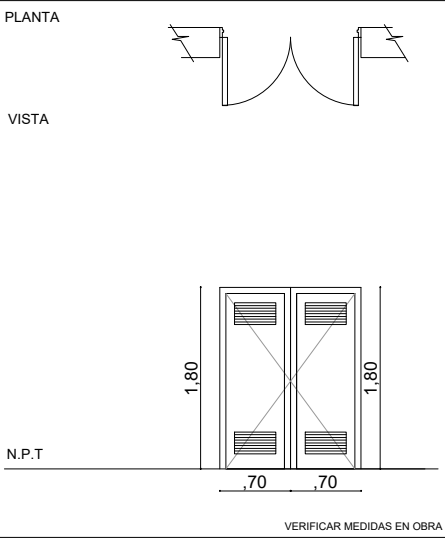
# HIERRO ESTAMPADO

|   |   |   |  |
|---|---|---|--|
| <b>PH 01</b>  | <b>PUERTA</b> <span style="float: right;">Cant: 2</span><br>Sector de ubicación: Planta baja<br>LOCAL Sala docentes secundaria y porteria secundaria  | <b>PH 02</b>  | <b>PUERTA</b> <span style="float: right;">Cant: 2</span><br>Sector de ubicación: Planta baja<br>LOCAL Baños alumnos y alumnas secundaria |
| <b>80</b>   |   | <b>80</b>   |  |
| PLANTA<br><br>VISTA<br><br> <p style="text-align: center;">N.P.T</p> <p style="text-align: center;">VERIFICAR MEDIDAS EN OBRA</p>  | PLANTA<br><br>VISTA<br><br> <p style="text-align: center;">N.P.T</p> <p style="text-align: center;">VERIFICAR MEDIDAS EN OBRA</p> |   |  |
| <b>ESPECIFICACIONES TECNICAS</b>  |   | <b>ESPECIFICACIONES TECNICAS</b>  |  |
| MARCO: Hierro estampado, inyectado con refuerzo de hierro estructural<br>TAPAJUNTA: Hierro estampado<br>HOJA: Hierro estampado, inyectado con refuerzo de hierro estructural<br>VIDRIO: Laminado de seguridad<br>HERRAJE: tres pomelas, picaporte, cerradura y herrajes suplementarios.                   |   | MARCO: Hierro estampado, inyectado con refuerzo de hierro estructural<br>TAPAJUNTA: Hierro estampado<br>HOJA: Hierro estampado, inyectado con refuerzo de hierro estructural<br>VIDRIO: Laminado de seguridad<br>HERRAJE: tres pomelas, picaporte, cerradura y herrajes suplementarios. |  |
| BASE Y TRES MANOS DE SINTETICO  |   | BASE Y TRES MANOS DE SINTETICO  |  |
| <b>PH 02</b>  | <b>PUERTA</b> <span style="float: right;">Cant: 1</span><br>Sector de ubicación: Planta baja<br>LOCAL Cisterna  |   |  |
| <b>140</b>  |   |   |  |
| PLANTA<br><br>VISTA<br><br> <p style="text-align: center;">N.P.T</p> <p style="text-align: center;">VERIFICAR MEDIDAS EN OBRA</p>  |   |   |  |
| <b>ESPECIFICACIONES TECNICAS</b>  |   |   |  |
| MARCO: Hierro estampado, inyectado con refuerzo de hierro estructural<br>TAPAJUNTA: Hierro estampado<br>HOJA: Hierro estampado, inyectado con refuerzo de hierro estructural rejilla de ventilacion sup/inf<br>VIDRIO:<br>HERRAJE: seis pomelas, picaporte, cerradura, pasador y herrajes suplementarios. |   |   |  |
| BASE Y TRES MANOS DE SINTETICO  |   |   |  |

|  |                  |  |
|--|------------------|--|
| OBRA: Refacción Edilicia y puesta en valor   |                  | LOCALIZACION: BAHIA BLANCA   |
| ESTABLECIMIENTO: ESCUELA PRIMARIA N° 05 y SECUNDARIA N° 40                           |                  | PARTIDO: BAHIA BLANCA  |
| NOMBRE PLANO: DETALLE CARPINTERIAS   |                  | LOCALIDAD: BAHIA BLANCA  |
|  |                  | DIRECCION: Darregueira 446   |
|  |                  | C.U.E.: 060827600 - 061723900  |
| DIRECCIÓN PROVINCIAL DE PLANIFICACION, PROYECTOS Y SEGUIMIENTO DE OBRAS              |                  |  |
| Departamento Técnico: SUR  |                  |  GOBIERNO DE LA PROVINCIA DE BUENOS AIRES<br>DIRECCIÓN GENERAL DE CULTURA Y EDUCACIÓN<br>DIRECCIÓN PROVINCIAL DE PLANIFICACIÓN, PROYECTOS Y SEGUIMIENTO DE OBRAS<br>DIRECCIÓN PROVINCIAL DE INFRAESTRUCTURA ESCOLAR<br>SUBSECRETARÍA DE INFRAESTRUCTURA ESCOLAR |
| DIRECCIÓN PROVINCIAL DE INFRAESTRUCTURA ESCOLAR<br>Departamento Región: BAHIA BLANCA |                  |  |
| ESCALA: 1:75   | FECHA: JUNIO2024 | DESIGNACION PLANO: 20  |

|   |  |  |   |   |   |          |
|---|--|--|---|---|---|----------|
| <b>EJEM. DETALLE</b>  | PH <sup>o</sup><br>EXIST<br>02   | VENTANA - MODIFICACION<br>Sector de ubicación: Planta baja<br>LOCAL: Circulación 01 y 02 | Cant: 2   | PH <sup>o</sup><br>EXIST<br>03  | VENTANA - MODIFICACION<br>Sector de ubicación: Planta baja<br>LOCAL: Portería primaria, kiosco, Circulación 04 y 05 | Cant: 11 |
|   |  |  |   |  |   |          |
|   | VERIFICAR MEDIDAS EN OBRA  |  |   | VERIFICAR MEDIDAS EN OBRA   |   |          |
|   | <b>ESPECIFICACIONES TECNICAS</b>   |  |   | <b>ESPECIFICACIONES TECNICAS</b>  |   |          |
| MARCO: Hierro Ly T<br>HOJA: Hierro L y T<br>VIDRIO: Laminado fantasia<br>HERRAJE: Se modificara el sistema de accionamiento de la banderola, se eliminara el sistema de cable y polea y se dividira el paño móvil en dos en el sentido horizontal para modificar el sistema de accionamiento reemplazandolo por brazo de empuje central. Según ejemplo. |  |  | MARCO: Hierro Ly T<br>HOJA: Hierro L y T<br>VIDRIO: Laminado fantasia<br>HERRAJE: Se modificara el sistema de accionamiento de la banderola, se eliminara el sistema de cable y polea y se dividira el paño móvil en dos en el sentido horizontal para modificar el sistema de accionamiento reemplazandolo por brazo de empuje central. Según ejemplo. |   |   |          |
| BASE Y TRES MANOS DE SINTETICO  |  |  | BASE Y TRES MANOS DE SINTETICO  |   |   |          |

|   |           |   |  |   |                       |
|---|-----------|---|--|---|-----------------------|
| OBRA:   |           | Refacción Edilicia y puesta en valor            |  | LOCALIZACION:   | BAHIA BLANCA          |
| ESTABLECIMIENTO:  |           | ESCUELA PRIMARIA N° 05 y SECUNDARIA N° 40       |  | PARTIDO:  | BAHIA BLANCA          |
| NOMBRE PLANO:   |           | DETALLE CARPINTERIAS                            |  | LOCALIDAD:  | BAHIA BLANCA          |
|   |           |   |  | DIRECCION:  | Darregueira 446       |
|   |           |   |  | C.U.E.:   | 060827600 - 061723900 |
| DIRECCIÓN PROVINCIAL DE PLANIFICACION, PROYECTOS Y SEGUIMIENTO DE OBRAS |           |   |  |  <b>GOBIERNO DE LA PROVINCIA DE BUENOS AIRES</b><br>DIRECCIÓN GENERAL DE CULTURA Y EDUCACIÓN<br>DIRECCIÓN PROVINCIAL DE PLANIFICACIÓN, PROYECTOS Y SEGUIMIENTO DE OBRAS<br>DIRECCIÓN PROVINCIAL DE INFRAESTRUCTURA ESCOLAR<br>SUBSECRETARÍA DE INFRAESTRUCTURA ESCOLAR |                       |
|   |           | Departamento Técnico: SUR                       |  |   |                       |
|   |           | DIRECCIÓN PROVINCIAL DE INFRAESTRUCTURA ESCOLAR |  | BAHIA BLANCA  |                       |
|   |           | Departamento Región:                            |  |   |                       |
| ESCALA:   | FECHA:    | DESIGNACION PLANO:                              |  |   |                       |
| 1:75  | JUNIO2024 | 21  |  |   |                       |

|  |                                   |   |         |
|--|-----------------------------------|---|---------|
| <b>HIERRO H° L Y T</b>   | VH° 01                            | VENTANA PAÑO FIJO                               | Cant: 2 |
|  | 294                               | Sector de ubicación: Planta baja                |         |
|  | LOCAL                             | Circulación 8                                   |         |
|  |                                   |   |         |
| <b>ESPECIFICACIONES TECNICAS</b>   |                                   |   |         |
| MARCO: Hierro L y T<br>HOJA: Hierro L y T<br>VIDRIO: Vidrio fantasia<br>HERRAJE:<br>BASE Y TRES MANOS DE SINTETICO |                                   |   |         |
| MH° 01   | MÉNSULA BANDEROLA                 | Cant: 53 (pares)                                |         |
|  | Sector de ubicación: En aberturas |   |         |
|  | LOCAL                             | PMexist-04,06,07y12 / VM exist - 01,02y03/VM-01 |         |
|  | VISTA FRENTE                      | VISTA LATERAL                                   |         |
|  |                                   |   |         |
|  | VERIFICAR MEDIDAS EN OBRA         |   |         |

|   |        |   |              |  |                       |
|---|--------|---|--------------|--|-----------------------|
| OBRA:   |        | Refacción Edilicia y puesta en valor      |              | LOCALIZACION:  | BAHIA BLANCA          |
| ESTABLECIMIENTO:  |        | ESCUELA PRIMARIA N° 05 y SECUNDARIA N° 40 |              | PARTIDO:   | BAHIA BLANCA          |
| NOMBRE PLANO:   |        | DETALLE CARPINTERIAS                      |              | LOCALIDAD:   | BAHIA BLANCA          |
|   |        |   |              | DIRECCION:   | Darregueira 446       |
|   |        |   |              | C.U.E.:  | 060827600 - 061723900 |
| DIRECCIÓN PROVINCIAL DE PLANIFICACION, PROYECTOS Y SEGUIMIENTO DE OBRAS |        |   |              |  |                       |
|   |        | Departamento Técnico:                     | SUR          |  |                       |
| DIRECCIÓN PROVINCIAL DE INFRAESTRUCTURA ESCOLAR                         |        | Departamento Región:                      | BAHIA BLANCA |  |                       |
| ESCALA:   | FECHA: | DESIGNACION PLANO:                        |              | DIRECCIÓN PROVINCIAL DE PLANIFICACION, PROYECTOS Y SEGUIMIENTO DE OBRAS<br>DIRECCIÓN PROVINCIAL DE INFRAESTRUCTURA ESCOLAR<br>SUBSECRETARÍA DE INFRAESTRUCTURA ESCOLAR |                       |
|   | 1:75   | JUNIO2024                                 | 22           |  |                       |

# ALUMINIO

|   |  |         |   |  |         |
|---|--|---------|---|--|---------|
| <b>VA 01</b>  | VENTANA                                  | Cant: 4 | <b>VA 01</b>  | VENTANA  | Cant: 4 |
| <b>200</b>  | Sector de ubicación: Planta baja         |         | <b>200</b>  | Sector de ubicación: Planta baja y planta alta |         |
|   | LOCAL Baños alumnos y alumnas secundaria |         |   | LOCAL PRECEP, DIREC, SALA DOCENTES, EOE        |         |
| <p>PLANTA</p> <p>VISTA</p> <p style="text-align: center;">2,00</p> <p style="text-align: right;">0,45</p> <p>N.P.T</p> <p style="text-align: center;">VERIFICAR MEDIDAS EN OBRA</p> |  |         | <p>PLANTA</p> <p>VISTA</p> <p style="text-align: center;">2,00</p> <p style="text-align: right;">1,40</p> <p>N.P.T</p> <p style="text-align: center;">VERIFICAR MEDIDAS EN OBRA</p> |  |         |
| <b>ESPECIFICACIONES TECNICAS</b>  |  |         | <b>ESPECIFICACIONES TECNICAS</b>  |  |         |
| <small>MARCO: Aluminio blanco<br/>HOJA: Aluminio blanco<br/>VIDRIO: Laminado de seguridad<br/>HERRAJE:</small>  |  |         | <small>MARCO: Aluminio blanco<br/>HOJA: Aluminio blanco<br/>VIDRIO: Laminado de seguridad<br/>HERRAJE:</small>  |  |         |
|   |  |         |   |  |         |
| <b>VA 03</b>  | VENTANA                                  | Cant: 1 | <b>VA 04</b>  | VENTANA  | Cant: 3 |
| <b>40</b>   | Sector de ubicación: Planta baja         |         | <b>130</b>  | Sector de ubicación: Planta baja               |         |
|   | LOCAL Porteria                           |         |   | LOCAL Aula de plastica                         |         |
| <p>PLANTA</p> <p>VISTA</p> <p style="text-align: center;">1,40</p> <p style="text-align: right;">0,40</p> <p>N.P.T</p> <p style="text-align: center;">VERIFICAR MEDIDAS EN OBRA</p> |  |         | <p>PLANTA</p> <p>VISTA</p> <p style="text-align: center;">2,65</p> <p style="text-align: right;">1,30</p> <p>N.P.T</p> <p style="text-align: center;">VERIFICAR MEDIDAS EN OBRA</p> |  |         |
| <b>ESPECIFICACIONES TECNICAS</b>  |  |         | <b>ESPECIFICACIONES TECNICAS</b>  |  |         |
| <small>MARCO: Aluminio blanco<br/>HOJA: Aluminio blanco<br/>VIDRIO: Laminado de seguridad<br/>HERRAJE:</small>  |  |         | <small>MARCO: Aluminio blanco<br/>HOJA: Aluminio blanco<br/>VIDRIO: Laminado de seguridad DVH<br/>HERRAJE:</small>  |  |         |
|   |  |         |   |  |         |

|  |                  |  |
|--|------------------|--|
| OBRA: Refacción Edilicia y puesta en valor   |                  | LOCALIZACION: BAHIA BLANCA   |
| ESTABLECIMIENTO: ESCUELA PRIMARIA N° 05 y SECUNDARIA N° 40                           |                  | PARTIDO: BAHIA BLANCA  |
| NOMBRE PLANO: DETALLE CARPINTERIAS   |                  | LOCALIDAD: BAHIA BLANCA  |
|  |                  | DIRECCION: Darregueira 446   |
|  |                  | C.U.E.: 060827600 - 061723900  |
| DIRECCIÓN PROVINCIAL DE PLANIFICACION, PROYECTOS Y SEGUIMIENTO DE OBRAS              |                  | <p style="text-align: center;"><b>GOBIERNO DE LA PROVINCIA DE BUENOS AIRES</b><br/>DIRECCIÓN GENERAL DE CULTURA Y EDUCACIÓN</p> <p style="text-align: center;"><small>DIRECCIÓN PROVINCIAL DE PLANIFICACIÓN, PROYECTOS Y SEGUIMIENTO DE OBRAS<br/>DIRECCIÓN PROVINCIAL DE INFRAESTRUCTURA ESCOLAR<br/>SUBSECRETARÍA DE INFRAESTRUCTURA ESCOLAR</small></p> |
| Departamento Técnico: SUR  |                  |  |
| DIRECCIÓN PROVINCIAL DE INFRAESTRUCTURA ESCOLAR<br>Departamento Región: BAHIA BLANCA |                  |  |
| ESCALA: 1:75   | FECHA: JUNIO2024 | DESIGNACION PLANO: 23  |



# CORTINA PVC

|              |  |          |
|--------------|--|----------|
| <b>PC 01</b> | CORTINA DE ENROLLAR                                  | Cant: 32 |
| <b>130</b>   | Sector de ubicación: Planta baja                     |          |
|              | LOCAL Aula 1,2,3,4,5,8,9,10,11,12 y aula de plastica |          |

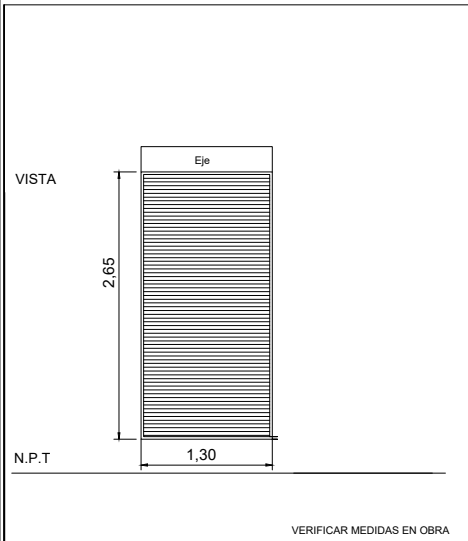

|              |                                      |         |
|--------------|--------------------------------------|---------|
| <b>PC 02</b> | CORTINA DE ENROLLAR                  | Cant: 6 |
| <b>100</b>   | Sector de ubicación: Planta baja     |         |
|              | LOCAL Aula 9 y biblioteca secundaria |         |

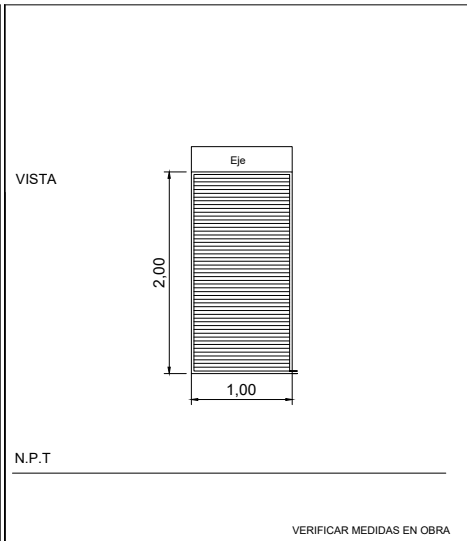

| ESPECIFICACIONES TECNICAS             |  |
|---------------------------------------|--|
| MARCO: Guías existentes a refaccionar |  |
| CORTINA: pvc                          |  |
| VIDRIO:                               |  |
| HERRAJE: Traba inferior doble         |  |

| ESPECIFICACIONES TECNICAS             |  |
|---------------------------------------|--|
| MARCO: Guías existentes a refaccionar |  |
| CORTINA: pvc                          |  |
| VIDRIO:                               |  |
| HERRAJE: Traba inferior doble         |  |

|              |   |         |
|--------------|---|---------|
| <b>PC 03</b> | CORTINA DE ENROLLAR                                   | Cant: 2 |
| <b>100</b>   | Sector de ubicación: Planta baja                      |         |
|              | LOCAL Sala docentes primaria y Baño alumnas 1ro a 2do |         |

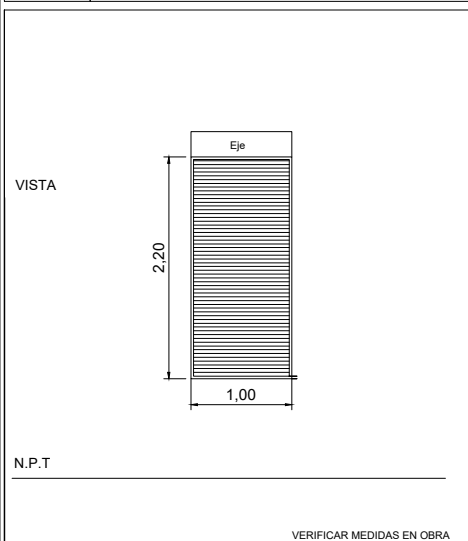

| ESPECIFICACIONES TECNICAS             |  |
|---------------------------------------|--|
| MARCO: Guías existentes a refaccionar |  |
| CORTINA: pvc                          |  |
| VIDRIO:                               |  |
| HERRAJE: Traba inferior doble         |  |

|  |                  |  |
|--|------------------|--|
| OBRA: Refacción Edilicia y puesta en valor   |                  | LOCALIZACION: BAHIA BLANCA   |
| ESTABLECIMIENTO: ESCUELA PRIMARIA N° 05 y SECUNDARIA N° 40                           |                  | PARTIDO: BAHIA BLANCA  |
| NOMBRE PLANO: DETALLE CARPINTERIAS   |                  | LOCALIDAD: BAHIA BLANCA  |
|  |                  | DIRECCION: Darregueira 446   |
|  |                  | C.U.E.: 060827600 - 061723900  |
| DIRECCIÓN PROVINCIAL DE PLANIFICACION, PROYECTOS Y SEGUIMIENTO DE OBRAS              |                  | <p>GOBIERNO DE LA PROVINCIA DE BUENOS AIRES<br/>DIRECCIÓN GENERAL DE CULTURA Y EDUCACIÓN</p> <p>DIRECCIÓN PROVINCIAL DE PLANIFICACIÓN, PROYECTOS Y SEGUIMIENTO DE OBRAS<br/>DIRECCIÓN PROVINCIAL DE INFRAESTRUCTURA ESCOLAR<br/>SUBSECRETARÍA DE INFRAESTRUCTURA ESCOLAR</p> |
| Departamento Técnico: SUR  |                  |  |
| DIRECCIÓN PROVINCIAL DE INFRAESTRUCTURA ESCOLAR<br>Departamento Región: BAHIA BLANCA |                  |  |
| ESCALA: 1:75   | FECHA: JUNIO2024 | DESIGNACION PLANO: 24  |